

MARK
VARUHUSET



**BYGGVARUHANDEL
FÖR MARKPROFFS!**

Prislista – VA

Innehållsförteckning

1. Brunnar och betäckningar
2. Pumpar
3. Frysskydd
4. Avskiljare Övriga
5. Enskilda Avlopp
6. Dräneringsrör och delar
7. Inomhusavlopp
8. Tryckrör, delar och ventiler
9. Dagvatten avledning och tillbehör
10. Markavloppsrör, delar och tillbehör
11. Kulvert
12. Spolposter och vattenmätarbrunnar
13. Vattenfilter

Brunnar och betäckningar



Betäckningar

Art.nr.	Benämning	Pris	Enhet	Grupp
3267	Betäckning rb aldava 200mm – Passat utv stgrör 200	2 900	st	2120

Betäckningar ej körbara klass a15

Art.nr.	Benämning	Pris	Enhet	Grupp
3277	Betäckning sil 150mm a15 – 2901	269	st	2119
3278	Betäckning sil 225mm a15 – 2901	241,65	st	2119
3279	Betäckning sil 300mm a15 – 2901	520	st	2119
3280	Betäckning sil 400mm a15 – 2901	850	st	2119
3281	Betäckning tät 150mm a15	239	st	2119
3282	Betäckning tät 150mm a15 4-kantsram – 2902	374	st	2119
3283	Betäckning tät 225mm a15	279	st	2119
3284	Betäckning tät 300mm a15	499	st	2119
3285	Betäckning tät 400mm a15	859	st	2119
	Betäckning sil a15			
	Betäckning tät a15			
5746	Betäckning universal d580-700 a15	1 820	st	2119
7094	Betäckning tät 300mm a15 4-kantsram – Låsbar	875	st	2119
7911	Betäckning sil 300mm a15 4-kantsram – Låsbar	875	st	2119

Betäckning körbara

Art.nr.	Benämning	Pris	Enhet	Grupp
3220	Betäckning rb a4 300mm med lock	3 004	st	2120
3222	Betäckning nb a6 600-640mm fast med lock – Passar btg 600/plast 600	5 475	st	2120
3224	Betäckning db a1 400 med galler – Passar btgb 400	3 150	st	2124
3229	Betäckning nb a6-s 600mm teleskop med lock – Passar btg 600/plast 600	7 250	st	2120
3230	Betäckning nb a640-v variabel h=200mm med lock – Passar inv mått 640mm - d400	5 470	st	2124

Art.nr.	Benämning	Pris	Enhet	Grupp
3231	Betäckning nb a6-v 600 variabel med lock – Passar btg 600/plast 600	6 540	st	2124
3235	Betäckning park a6 600 100kn med lock – Passar btg 600/plast 600	6 325	st	2124
3238	Betäckning nb a800-v flytande – Med självlåsande lock 40 ton, täta spethål	14 385	st	2124
3271	Betäckning tb l65 lock 40 ton, segjärn	1 790	st	2120
3272	Betäckning rb galler 315 40 ton, segjärn	1 900	st	2120

Betäckningar övriga

Art.nr.	Benämning	Pris	Enhet	Grupp
3287	Kupolsil för teleskoprör m krage 300x170 – Till dv-brunn 400	720	st	2119
6724	Lyftverktyg betäckning nb a6-v 600 var – Passar bl.a art 5746	790	st	7022
7260	Lyftnyckel för betäckning – T-nyckel	880	st	7022

Betäckningar med förmonterat rör

Art.nr.	Benämning	Pris	Enhet	Grupp
3268	Betäckning rb l63 för rensbrunn – Inkl. teleskop 160mm & gummim. 160/200mm	1 205	st	2120
3286	Betäckning tät 150mm a15 m. teleskoprör för 110mm	620	st	2119

Brunnsring

Art.nr.	Benämning	Pris	Enhet	Grupp
3033	Brunnsring btg 600mm h=600mm – Innerdiameter	1 610	st	2139
3034	Brunnsring btg 600mm h=1000mm – Innerdiameter	2 336	st	2139
3035	Brunnsring btg 1000mm h=600mm – Innerdiameter	2 529	st	2139
4807	Brunnsring btg 500mm h=1000mm – Innerdiameter	1 769	st	2139
4808	Brunnsring btg 600mm h=200mm – Innerdiameter	1 033	st	2139
4810	Brunnsring btg 1200mm h=600mm – Innerdiameter	3 623	st	2139
4815	Brunnsring btg 900mm h=600mm – Innerdiameter	2 204	st	2139
	Brunnsring betong			
3038	Brunnsring btg 1200mm h=300mm – Innerdiameter	4 533	st	2139

Brunnskona

Art.nr.	Benämning	Pris	Enhet	Grupp
---------	-----------	------	-------	-------

Art.nr.	Benämning	Pris	Enhet	Grupp
4799	Brunnskona btg 900/600mm h=600mm	3 625	st	2139
	Brunnskona betong			

Brunnslock

Art.nr.	Benämning	Pris	Enhet	Grupp
3036	Brunnslock btg 1000mm di/dy=1085/1155mm – Ej körbart	3 300	st	2139
3037	Brunnslock btg 600mm di/dy=660/730mm – Ej körbart	1 523	st	2139
4802	Brunnslock btg 400mm di/dy=400/485mm – Ej körbart	849	st	2139
4803	Brunnslock btg 500mm di/dy=495/610mm – Ej körbart	745	st	2139
	Brunnslock betong			

Betongrör med muff

Art.nr.	Benämning	Pris	Enhet	Grupp
4814	Betongrör m muff 400mm l=1000mm – Innerdiameter	1 371	st	2139

Tillbehör till stigarrör

Art.nr.	Benämning	Pris	Enhet	Grupp
3181	Gummimanschett btg 400/315 – För btg 400 inv	473	st	2127
3182	Gummimanschett smal 200/160	195	st	2127
3185	Anbörningsmanschett 110 – 121mm hål	103	st	2127
3186	Anbörningsmanschett 160 – 168mm hål	149	st	2127
3187	Anbörningsmanschett 200 – 210mm hål	241	st	2127
3188	Gummimanschett smal 400/315	426,40	st	2127
3189	Gummimanschett dv 400/315 – För stigarrör dv 400/350	455	st	2127
3203	Anbörningsmanschett forsheda btg 160mm – 186mm hål	300	st	2127
3248	Teleskoprör 315mm 400mm med krage – För betäckn. 300	364	st	2024
3249	Teleskoprör 315mm 800mm med krage – För betäckn. 300	895	st	2024
3250	Teleskoprör 315mm 800mm med click-lås – För tb- & rb-betäckning	538,72	st	2024
3251	Teleskoprör 315mm 400mm med click-lås – För tb- & rb-betäckning	495	st	2024
3363	Vattenlås utv dagvattenbrunn 110	220	st	2114
3364	Vattenlås utv dagvattenbrunn 160	552	st	2114
3361	Fallskydd för brunn 280-310mm – Öppningsbar	1 964	st	2023

Art.nr.	Benämning	Pris	Enhet	Grupp
3362	Fallskydd för brunn 360-410mm – Öppningsbar	1 800	st	2023
	Anbörningsmanschetter			
	Teleskoprör 315mm – F. tb- & rb-betäckning			
	Teleskoprör 315mm – M. krage f. betäckn. 300			
2010	Anbörningsmanschett forsheda btg 110mm – 138mm hål	150	st	2127
5573	Tätningring 315mm korriigerad brunn	65	st	2127
	Fallskydd öppningsbar			
	Gummimanschett brunn			
	Vattenlås utv dagvattenbrunn			
6840	Betäckning a15 plast 315mm inkl teleskop 800mm – Teleskop 315 låsbart, 800mm	1 585	st	2125
1207	Anbörningsmanschett 250 – 263mm hål	305	st	2127
7907	Anbörningsmanschett forsheda btg 250mm – 276mm hål	411	st	2127
7908	Anbörningsmanschett forsheda btg 315mm – 341mm hål	515	st	2127
7906	Anbörningsmanschett forsheda btg 200mm – 226mm hål	369	st	2127

Stigarrör slät

Art.nr.	Benämning	Pris	Enhet	Grupp
3208	Stigarrör pp slät 400mm 6m	4 700	st	2126
3209	Stigarrör pp slät 200mm 2m	561	st	2126
3210	Stigarrör pp slät 400mm 2m	2 275	st	2126
	Stigarrör pp slät 200mm			
	Stigarrör pp slät 400mm			
3205	Stigarrör pp slät 200mm 6m	1 542	st	2126

Stigarrör korrugerad

Art.nr.	Benämning	Pris	Enhet	Grupp
3214	Stigarrör pp korrugerad 600x2m	3 770	st	2126
1996	Stigarrör dv 400/346mm 2m *kaczmarek* – Exkl. gummiring	1 020	st	2126
2071	Stigarrör dv 400/346mm 6m *kaczmarek* – Exkl. gummiring	2 795	st	2126
	Stigarrör dv400/346mm			
	Stigarrör dv400/350mm			

Tillsynsbrunnar av plast

Art.nr.	Benämning	Pris	Enhet	Grupp
7845	Tb tätningring till nedre tillsynsbrunn 600mm – 35x600x600mm	450	st	2018

Tillsynsbrunn bottendel rak

Art.nr.	Benämning	Pris	Enhet	Grupp
3323	Tb bottendel 400 rakt 250	2 835	st	2109
3325	Tb bottendel 400 rakt 315	2 930	st	2109
3330	Tb bottendel 400 rakt 160	715	st	2109
3331	Tb bottendel 400 rakt 200	962	st	2109
	Tb bottendel 400 rak			
6730	Tb med backventil rak 400x200mm	3 742	st	2109
3332	Tb bottendel 600 rakt 160	4 060	st	2109
3333	Tb bottendel 600 rakt 200	3 900	st	2109
3334	Tb bottendel 600 rakt k2-200	3 900	st	2109
3335	Tb bottendel 600 rakt 250	4 290	st	2109
3336	Tb bottendel 600 rakt 315	4 800	st	2109
	Tb bottendel 600 rak			

Tillsynsbrunn bottendel 3 inlopp

Art.nr.	Benämning	Pris	Enhet	Grupp
3322	Tb bottendel 400 3-inlopp 250	3 635	st	2109
3324	Tb bottendel 400 3-inlopp 315	4 735	st	2109
3328	Tb bottendel 400 3-inlopp 160	1 049	st	2109
3329	Tb bottendel 400 3-inlopp 200	1 165	st	2109
3340	Tb bottendel 600 3-inlopp 250 – Höjd 95mm	5 670	st	2109
	Tb bottendel 400 3 inlopp			
3337	Tb bottendel 600 3-inlopp 160	4 570	st	2109
3338	Tb bottendel 600 3-inlopp 200 – Höjd 95mm	4 549	st	2109
3339	Tb bottendel 600 3-inlopp k2-200	4 290	st	2109
3341	Tb bottendel 600 3-inlopp 315 – Höjd 600mm	2 734	st	2109
	Tb bottendel 600 3-inlopp			

Tillsynsbrunn bottendel utan anslutning

Art.nr.	Benämning	Pris	Enhet	Grupp
3342	Tb bottendel 600 utan anslutning	3 365	st	2109

Nedstigningsbrunnar av plast

Art.nr.	Benämning	Pris	Enhet	Grupp
3350	Nb brunnskona pp 1000/637mm – Exkl. tätningsring bh=780	4 400	st	2115

Nedstigningsbrunn bottendel 1000

Art.nr.	Benämning	Pris	Enhet	Grupp
3354	Nb bottendel 1000 h=500mm – Utan anslutning	4 930,64	st	2115
3355	Nb bottendel 1000 h=1000mm – Utan anslutning	9 900	st	2115
	Nb bottendel 1000			
3327	Nb bottendel 1000 rakt k2-400	9 875	st	2115
3343	Nb bottendel 1000 rakt slät 200	6 500	st	2115
3345	Nb bottendel 1000 rakt k2-200	6 485	st	2115
3348	Nb bottendel 1000 rakt slät 315	5 480,80	st	2115
	Nb bottendel 1000 rakt slät			
	Nb bottendel 1000 rakt k2			

Nedstigningsbrunn mellanring 1000

Art.nr.	Benämning	Pris	Enhet	Grupp
3352	Nb mellanring 1000 h=500mm – Exkl. tätningsring	3 286,40	st	2115
3353	Nb mellanring 1000 h=1000mm – Exkl. tätningsring	9 105	st	2115
	Nb mellanring 1000			
3351	Nb mellanring 1000 h=250mm – Exkl. tätningsring	2 330	st	2115

Nedstigningsbrunn bottendel 3 inlopp

Art.nr.	Benämning	Pris	Enhet	Grupp
3347	Nb bottendel 1000 3 inlopp slät 250mm – Höjd 95mm	8 100	st	2115
3326	Nb bottendel 1000 3 inlopp k2-400	10 500	st	2115

Art.nr.	Benämning	Pris	Enhet	Grupp
3346	Nb bottendel 1000 3 inlopp k2-200	5 387,20	st	2115
3349	Nb bottendel 1000 3 inlopp k2-300	8 598	st	2115
5195	Nb bottendel 1000 3 inlopp slät 200mm – Höjd 155mm	8 050	st	2115
	Nb bottendel 1000 3 inlopp k2 inlopp			
	Nb bottendel 1000 3 inlopp slät			
3952	Nb bottendel 1000 3 inlopp slät 315mm – Höjd 225mm	8 300	st	2115
7915	Nb bottendel 1000 3 inlopp slät 400mm – Höjd 155mm	8 500	st	2115

Tätningarring till nedstigningsbrunn

Art.nr.	Benämning	Pris	Enhet	Grupp
3184	Nb tätningarring 1000	814,32	st	2127

Dag-/Dränvattenbrunnar av plast

Art.nr.	Benämning	Pris	Enhet	Grupp
3357	Dagvattenbrunn dv 2m 400mm utlopp 110mm – Inkl. manschett och botten	2 345	st	2114
3360	Dagvattenbrunn dv 2m 400mm utlopp 160mm – Inkl. manschett och botten	1 985	st	2114
7030	Dagvattenbrunn dv 2m 455/400mm utan hål – Inkl. manschett 315	2 245	st	2114
3356	Dagvattenbrunn dv 2m 600mm – Utan anslutning	4 500	st	2114
3358	Dräneringsbrunn 2m 400mm in-/utl 110mm exkl betäckning – Inkl. manschett och botten	2 990	st	2114

Brunnsbotten och Lock av plast

Art.nr.	Benämning	Pris	Enhet	Grupp
1993	Botten/lock för stigarrör invändigt 346mm – Monteras invändigt stigarrör	320	st	2066
7119	Botten/lock låsbart stigarrör 346mm – Passar stigarrör invändigt 346	340	st	2066
4041	Botten/lock för stigarrör utvändigt 315mm – Monteras utvändigt stigarrör	205	st	2066
4042	Botten/lock för stigarrör utvändigt 400mm – Monteras utvändigt stigarrör	435	st	2066
7148	Lock/botten stigarrör 600mm – Sn4	1 541	st	2066

Passdelar/Skrapringer av Betong och Plast

Art.nr.	Benämning	Pris	Enhet	Grupp
---------	-----------	------	-------	-------

Art.nr.	Benämning	Pris	Enhet	Grupp
5295	Passdel btg rund b6 h= 50mm dy=800mm di=640mm – Till a640	1 308	st	2139
5284	Passdel btg rund h=150mm dy=1000mm di=800mm – Till fjärrvärme	1 671	st	2139
5285	Passdel btg rund h=200mm dy=1000mm di=800mm – Till fjärrvärme	1 671	st	2139
5286	Passdel btg rund h= 50mm dy=1000mm di=800mm – Till fjärrvärme	1 542	st	2139
5287	Passdel btg rund b5 h= 40mm dy=600mm di=400mm – Till a5	787	st	2139
5288	Passdel btg rund b5 h= 60mm dy=600mm di=400mm – Till a5	788	st	2139
5290	Passdel btg rund b6 h=100mm dy=800mm di=600mm – Till a6	915	st	2139
5292	Passdel btg rund b6 h=150mm dy=800mm di=600mm – Till a6	1 308	st	2139
5294	Passdel btg rund b6 h= 50mm dy=800mm di=600mm – Till a6	886	st	2139
5297	Passdel btg rund b6 h= 75mm dy=800mm di=640mm – Till a640	1 308	st	2139
7040	Brunnskona lågbyggd pe/pvc 1050/680x200mm – Passar plast- och betongbrunnar	2 470	st	2115
5291	Passdel btg rund b6 h=100mm dy=800mm di=640mm – Till a640	915	st	2139
5293	Passdel btg rund b6 h=150mm dy=800mm di=640mm – Till a640	1 308	st	2139
3040	Passdel btg rund b8 h= 50mm dy=720mm di=500mm – Passar till a2	971	st	2139
3039	Passdel btg fyrkant b1 h=30 dy=400mm di=335mm – Till a1	647	st	2139
5283	Passdel btg rund h=100mm dy=1000mm di=800mm – Till fjärrvärme	1 671	st	2139
3041	Förskjutningsplatta b14 för a1 – 335x332mm inv./592x540mm utv vikt 40kg	799	st	2139
3147	Kombiplatta för stigarrör 110 – Typ 130-300 underläggsplatta för betäckning vid 110 stigarrör	131	st	2024
3148	Kombiplatta för stigarrör 200 – 230-420 underläggsplatta för betäckning vid 200mm stigarrör	139	st	2024
3151	Passdel rund b5 plast h=30mm di=400mm – Till a5	163,28	st	2139
3152	Passdel rund b5 plast h=50mm di=400mm – Till a5	247	st	2139
3155	Passdel rund b5 plast h=100mm di=400mm – Till a5	277,68	st	2139
3153	Passdel rund b6 plast h=30mm di=650mm – Till a6	188,24	st	2139
3154	Passdel rund b6 plast h=50mm di=650mm – Till a6	270	st	2139
3156	Passdel rund b6 plast h=100mm di=650mm – Till a6	398	st	2139
3157	Skrapring för 400 flytande betäckning – 480x385mm, h 5mm	78	st	2024
3150	Skrapring för 600 flytande betäckning – Ø800/590 mm, h=5 mm	142	st	2024
7011	Skrapring för 800 flytande betäckning – Ø950/790 mm, h=3 mm	552	st	2024
3149	Skrapring för 640 flytande betäckning – Ø800/630 mm, h=5 mm	130	st	2024

Gårdsbrunnar

Art.nr.	Benämning	Pris	Enhet	Grupp
5482	Gårdsbrunn inkl. segjärnsgaller – Galler=270x270 mm h=370mm	2 362	st	2077

Rensbrunnar av plast

Art.nr.	Benämning	Pris	Enhet	Grupp
3042	Rensbrunn 110x110	512	st	2138
3044	Rensbrunn 110x200	840	st	2138
3046	Rensbrunn 160x200	1 085	st	2138
3047	Rensbrunn 200x200	1 270	st	2138

Pumpar



Pumpstationer, skärande pumpar

Art.nr.	Benämning	Pris	Enhet	Grupp
6804	Pumpbrunn skärande pt7 0,7-1,2m 1-fas 230v – Med inbyggd nivåvipa	35 494	st	2121
6847	Pumpbrunn skärande pt7 1,2-1,7m 1-fas 230v – Med inbyggd nivåvipa	28 255	st	2121
3265	Pumpbrunn skärande pt7 1,7-2,3m 3-fas 380v – Inkl. styrskåp & nivåreglering diam. 800mm	43 260	st	2121
6722	Pumpstek pt7 pro titan pumpstation 3 bar – För tryckavlopp, 3-fas. 2hh	73 973	st	2121
6723	Pumpstek pt7 pro ogt pumpstation 8 bar – För tryckavlopp, 1-fas, 2hh	89 750	st	2121

Pumpbrunnar Grå- och Grundvatten

Art.nr.	Benämning	Pris	Enhet	Grupp
6906	Pumpbrunn grävatten pt4 4m 1-fas 230v – Med pp-lock 1,5 ton r32 inv	16 515	st	2108
6907	Pumpbrunn grävatten pt4 6m 1-fas 230v – Med pp-lock 1,5 ton r32 inv	21 035	st	2108
4630	Pumpbrunn grävatten pt4 3m 1-fas 230v – Med pp-lock 1,5 ton r32 inv	11 070	st	2108
3293	Pumpbrunn grävatten pt4 2m 1-fas 230v – Med pp-lock 1,5 ton r32 inv	10 050	st	2108
3294	Pumppaket sp inkl. pe-rör	6 765	pkt	2118

Tillbehör

Art.nr.	Benämning	Pris	Enhet	Grupp
7115	Enkeladapter r40 inv – Till pumpbrunnar	2 475	st	2088
3888	Enkeladapter r32 inv – Till pumpbrunnar	1 162	st	2088
3751	Slangklämma 12-22mm	38	st	2092
5122	Länsumpslangklämma 2" - 44-56mm	35	st	2092
3738	Slangklämma 70-80mm – Typ pari galvad	125	st	2092
7117	Länsumpslang pvc 50mm 25m	1 000	rle	2086
3921	Länsumpslang pvc 50mm 50m	2 010	rle	2086
7118	Skarvrör aluminium 50mm – Passar länsumpslang pvc	175	st	2086
7256	Larm högnivå pumpstek med vipa – Passar brunnar och tankar	2 781	st	2055

Grundvattenpumpar

Art.nr.	Benämning	Pris	Enhet	Grupp
5475	Pump grundvatten rxm2 r32 inv – Vertikalvippa pedrollo 230v	5 253	st	2118

Länspumpar

Art.nr.	Benämning	Pris	Enhet	Grupp
5476	Pump läns hyflow dig – 225l/min 230v	7 350	st	2106
1215	Dräneringspaket plug & drain – 230v	5 430	pkt	2118

Frysnydd

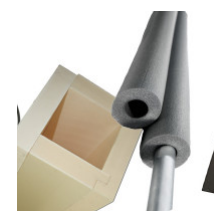

Värmekabel

Art.nr.	Benämning	Pris	Enhet	Grupp
3053	Frostvakt med stickpropp 4m – 230v	590	st	2135
3054	Frostvakt med stickpropp 6m – 230v	670	st	2135
3055	Frostvakt med stickpropp 8m – 230v	820	st	2135
3056	Frostvakt med stickpropp 10m – 230v	940	st	2135
3057	Frostvakt med stickpropp 13m – 230v	1 080	st	2135
3058	Frostvakt med stickpropp 16m – 230v	1 225	st	2135
3059	Frostvakt med stickpropp 19m – 230v	1 355	st	2135
3060	Frostvakt med stickpropp 22m – 230v	1 500	st	2135
3061	Frostvakt med stickpropp 25m – 230v	1 679	st	2135
5705	Änd & anslutningssats kima k2	164	st	2135
5749	Termostat ip54 kima – Inkl. givare	1 330	st	2135
5704	Värmekabel kima k2 självbegränsande – 11w/m 230v ip67 max 84m	46	m	2135
5089	Värmekabel genomföring kima k2 r15 utv	205	st	2135
4907	Frostvakt med stickpropp 2m – 230v	505	st	2135
6683	Y-koppling för värmekabel 32mm – Nexans	1 122	st	6026

Rörisolering

Art.nr.	Benämning	Pris	Enhet	Grupp
3094	Rörisolering 28/20 2m – 34st/kart	165	st	2132
3095	Rörisolering 35/20 2m – 25st/krt	175	st	2132
3096	Rörisolering 42/20 2m – 22st/krt	198	st	2132
3097	Rörisolering 54/20 2m – 24st/krt	257	st	2132
3098	Rörisolering 76/20 2m – 6st/krt	318	st	2132
3099	Rörisolering 114/20 2m – 6st/krt	485	st	2132
4692	Armaflex 2000x500x10mm – 13m2/frp	550	ark	2132

Isolerlådor

Art.nr.	Benämning	Pris	Enhet	Grupp
3163	Isolerlåda "liten" bxh 150x150 inv 1,2m – Tj.=50mm xps 300	370	st	2136
3165	Isolerlåda bxh "mellan" 150x200 inv 1,2m – Tj.=50mm xps 300	385	st	2136
3166	Isolerlåda bxh "stor" 200x200 inv 1,2m – Tj.=50mm xps 300	405	st	2136

Eluppvärmda PEM-rör

Art.nr.	Benämning	Pris	Enhet	Grupp
1413	Isotermrör vatten t75 32/60mm – Pn12,5	411	meter	2141
1416	Isotermrör tryckavlopp t75 50/90mm – Pn12,5	610	meter	2141
1415	Isotermrör tryckavlopp t75 40/70mm – Pn12,5	508	meter	2141
5080	Isoterm ändkopplingsats t75 t300 32/60, 40/70mm	2 298	st	2141
1418	Isoterm termostat devireg 610 – Tempområde -10°C - +50°C	3 230	st	2141

Avskiljare Övriga

Oljeavskiljare

Art.nr.	Benämning	Pris	Enhet	Grupp
6991	Oljeavskiljare – Klass 2 0,2l/s, inkl gallerbetäckning	5 300	st	2116
4138	Larm vpi för oljeavskiljare med 2 givare	8 112	st	2055

Enskilda Avlopp

Här finner du ett komplett utbud inom enskilda avlopp. Läs mer om hur enskilda avlopp fungerar **här**. Genom att använda vår **avloppsväljare** får du hjälp med att ta fram en avloppslösning som kan passa just din fastighet.



Slamsugning

Art.nr.	Benämning	Pris	Enhet	Grupp
4159	Slamsugningskoppling kvs hane med slangsockel 76mm	591	st	2055
4160	Slamsugningskoppling hona med slangsockel 76mm	1 493	st	2055
4161	Slamsugningskoppling kxv hane slutstycke 76mm	275	st	2055
4162	Slamsugningskoppling kxm hona slutstycke 76mm	1 497	st	2055
6735	Sugslang apollo 76mm l=12,5m proffs	4 500	rle	2055
7209	Skarvrör sugslang 76mm – Passar sugslang apollo	256	st	2086

Tanklock och förhöjningsstosar

Art.nr.	Benämning	Pris	Enhet	Grupp
4147	Förhöjningsstos gap 600x500mm	2 723	st	2055
4150	Förhöjningsstos gap 600x1000mm	3 163	st	2055
4594	Förhöjningsstos fann – Ca 14cm per ring, normalt: 6st ringar.	378	ring	2058
4595	Lock fann pe700mm	1 040	st	2058
7003	Förhöjningsstos fann 840 mm – Valfri längd 14cm/ring	1 650	st	2058
7184	Förhöjningsstos cipax kapbar 290-1150mm – D600	3 105	st	2054
7185	Cipax lock d600 – Grönt	2 080	st	2054
7864	Fann teleskoplock paket	3 900	pkt	7012

Avluftning, filter och rör

Art.nr.	Benämning	Pris	Enhet	Grupp
4140	Luftningsrör 110mm l=1500mm	170	st	2055
4142	Luftningsshuv pp, grå f 110-rör	97	st	2055
4143	Spridarrör 110x5m – Blå rör	681	st	2055
4156	Odörfällan kemifilter 50-110mm – För avloppsavluftning	3 350	st	2055
4601	Spridarrör till fann biobädd (2 st 110mmx2m)	495	frp	2058

Art.nr.	Benämning	Pris	Enhet	Grupp
5751	Luftningshuv pe fann svart f 110-rör	230	st	2055

Förankring och larm

Art.nr.	Benämning	Pris	Enhet	Grupp
4141	Larm trådlöst för va-brunnar	3 170	st	2055
4151	Förankring bergögla 18mm med kil – 175mm hål 23mm	195	st	2055
4908	Förankringsset jordankare – 2 plattor, rfr.spännare	2 850	set	2055
5532	Sms-larm gsm – *obs måste aktiveras av afriso*	5 200	st	2055
7256	Larm högnivå pumptek med vipa – Passar brunnar och tankar	2 781	st	2055

Filter och test

Art.nr.	Benämning	Pris	Enhet	Grupp
4121	Infiltrationsfilter för utlopp 110 slamavskiljare	469	st	2055
4598	Perkolationstest fann	495	frp	2055

Efterpolering

Art.nr.	Benämning	Pris	Enhet	Grupp
4072	Geomembran 6x13m (78m ²) pp för markbädd – Tjocklek 1mm	9 947,50	st	2060
4926	Graf efterpolering 1 hh	3 328	st	2055

Pumpar

Art.nr.	Benämning	Pris	Enhet	Grupp
6920	Pumppaket bav 250 – För бага slamavskiljare, inkl anslutningsdelar. kapacitet 6m vid 1l/s	7 842	st	2061

Fosforfällor

Art.nr.	Benämning	Pris	Enhet	Grupp
4584	Fosforfällningsenhet wifi – Ekotreat rsk:5547505	19 120	st	2055
4597	Fosforfällningsmedel ekotreat 15l	725	st	2055

Slamavskiljare

Art.nr.	Benämning	Pris	Enhet	Grupp
4066	Slamavskiljare ecoplus 2-1000 bdt lågbyggd	10 410	st	2058
4619	Fann-paket: slamavskiljare sa 906, bdt – 1 hushåll	19 570	paket	7012
6902	Slamavskiljare бага bdt 1200l 1hushåll – 1 hushåll	16 250	st	2061
4620	Fann-paket: slamavskiljare sa 2006ce, wc+bdt – 1 hushåll	26 000	paket	7012
4621	Fann-paket: slamavskiljare sa 3006ce, wc+bdt – 2 hushåll	31 240	paket	7012
6903	Slamavskiljare бага lågbyggd 2200l 1 hushåll – 1 hushåll	24 000	st	2061
4067	Slamavskiljare бага 3m3 våtvolum – 1 hushåll - hxb 1,9x2,0m - inlopp 1,2m	28 286	st	2061
7257	Fann blue trekammarbrunn 2,2kbn – Inkl teleskop och lock	36 450	st	2062
4622	Fann-paket: slamavskiljare sa 4006ce, wc+bdt – 2 hushåll	46 430	paket	7012
4625	Fann-paket: slamavskiljare sa 6012ce, wc+bdt – 3 hushåll	63 320	paket	7012

Fördelnings- och utloppsbrunnar

Art.nr.	Benämning	Pris	Enhet	Grupp
4596	Kombibrunn fann 700mm exkl. lock	6 760	st	2058
4139	Utloppsbrunn dv400 h=2m – 1 inlopp, 1 utlopp	3 850	st	2055
4084	Fördelningsbrunn – 1 in- & 2 utlopp	4 345	st	2055

Avloppstankar slutna

Art.nr.	Benämning	Pris	Enhet	Grupp
4744	Avloppstank cipax 3000l pe med lock – L=2350mm b=2350mm h=1055mm	17 420	st	2054
4783	Avloppstank cipax 6000l pe med lock – L=2600mm b=3400mm h=1055mm	26 030	st	2054
4626	Avloppstank fann-paket st 3006l, wc eller regnvatten – L=3500mm b=1200mm h=1000mm stos h=840mm	23 800	paket	7012
4627	Avloppstank fann-paket st 4006l, wc eller regnvatten – L=3600mm b=1200mm h=1300mm stos h=840mm	37 230	paket	7012

Toalettstolar

Art.nr.	Benämning	Pris	Enhet	Grupp
5757	Toalett väggmodell jets charm – Cvs	6 600	paket	2140

Vakumrör

Art.nr.	Benämning	Pris	Enhet	Grupp
1933	Vakumrör 50mm 3m	350	st	2042
1934	Vakum böj 50x45gr	62	st	2043
1935	Vakum gren 50x50x45gr	108	st	2043
1936	Vakum förankringsboja 50mm	71	st	2043
1937	Vakum dubbelmuff 50mm	58	st	2043
1941	Vakum böj 50x15gr	62	st	2043
1942	Vakum böj 50x30gr	55	st	2043
	Vakum böj 50 mm			

Kemi

Art.nr.	Benämning	Pris	Enhet	Grupp
4826	Descal gel 5 l	720	st	2055
5567	Toilet clean plus 0,75l	89	st	2055

Markbäddspaket

Art.nr.	Benämning	Pris	Enhet	Grupp
5147	Markbädd (30m ²) för wc+bdt exkl. geomembran	4 150	pkt	2055

Avloppspaket BDT ej WC

Art.nr.	Benämning	Pris	Enhet	Grupp
4756	Baga förankringsduk	1 680	påse	2062
7009	Avloppspaket infiltration bdt 1000l – 1 hushåll	11 200	st	7012
6878	Avloppspaket baga infiltration/markbädd 1200l bdt – 1 hushåll	33 877	st	2061
4609	Avloppspaket fann in-drän plus infiltration 5 bdt – 1 hushåll	42 000	paket	7012
7822	Avloppspaket fann blue in-drän pro markbädd wc+bdt – 1 hushåll	73 049	paket	7012
4605	Avloppspaket fann in-drän biobädd 5 bdt – 1 hushåll	66 811	paket	7012
6877	Avloppspaket baga solo biobädd – 1 hushåll	57 570	st	3012
7126	Avloppspaket baga infiltration/markbädd 2200l bdt – 2 hushåll	52 000	pkt	2061
4611	Avloppspaket fann in-drän plus infiltration 10 bdt – 2 hushåll	69 300	paket	7012
4606	Avloppspaket fann in-drän biobädd 10 bdt – 2 hushåll	128 000	paket	7012

Art.nr.	Benämning	Pris	Enhet	Grupp
7902	Avloppspaket fann grey – 1,5 hh, med stos	59 500	st	7012

Avloppspaket med WC - hög skyddsnivå

Art.nr.	Benämning	Pris	Enhet	Grupp
4615	Avloppspaket fann in-drän plus infiltration 5, wc+bdt (hs) – 1 hushåll	89 650	paket	7012
6671	Minireningsverk solido med inbyggd automatik wc+bdt (hs) – 1 hushåll	87 780	st	3012
4613	Avloppspaket fann in-drän biobädd 5ce wc+bdt (hs) – 1 hushåll	114 000	paket	7012
7130	Avloppsanläggning fann bdt+wc vakuum – 1 hushåll	83 500	pkt	
4124	Minireningsverk бага med biotank wc+bdt (hs) – 1 hushåll	109 300	st	3012
4135	Minireningsverk graf med utomhusskåp wc+bdt (hs) – 2 hushåll	94 950	st	3012
7151	Avloppspaket fann in-drän biobädd 10ce wc+bdt (hs) – 2 hushåll	165 000	pkt	7012
4125	Minireningsverk бага 2 hh med biotank wc+bdt – 2 hushåll	151 000	st	3012

Avloppspaket med WC - normal skyddsnivå

Art.nr.	Benämning	Pris	Enhet	Grupp
7005	Avloppspaket infiltration wc+bdt 3000l+1000l – 1 hushåll	26 950	pkt	7012
7006	Avloppspaket infiltration wc+bdt 6000l+1000l – 1 hushåll	31 500	pkt	7012
4618	Avloppspaket fann in-drän infiltration 5, wc+bdt – 1 hushåll	47 000	paket	7012
4616	Avloppspaket fann in-drän pro markbädd 5, wc+bdt – 1 hushåll	52 500	paket	7012
7823	Avloppspaket fann blue in-drän pro infiltration wc+bdt – 1 hushåll	85 560	paket	7012
7821	Avloppspaket fann blue in-drän plus infiltration wc+bdt – 1 hushåll	54 127	paket	7012
4617	Avloppspaket fann in-drän plus infiltration 5, wc+bdt – 1 hushåll	50 200	paket	7012
6879	Avloppspaket бага infiltration/markbädd 2200l wc+bdt – 1 hushåll	43 002	st	2061
6880	Avloppspaket бага infiltration/markbädd 3000l wc+bdt – 1 hushåll	44 367	st	2061

Infiltrationspaket

Art.nr.	Benämning	Pris	Enhet	Grupp
5021	Infiltr.paket (20m ²) inkl. fördeln.brunn, exkl. avskiljare endast bdt – 1 hushåll	3 150	pkt	2055
5023	Infiltr.paket (30m ²) inkl. fördeln.brunn, exkl. avskiljare wc+bdt – 1 hushåll	3 349	st	2055
7806	Fann in-drän pro modulpaket bdt – 1 hushåll, 5 moduler	18 688	st	2058
6904	Biomodulpaket бага bdt – Inkl. spridarrrör, spridarplattor, ventilationsrör och fiberduk. 11m ²	15 437	st	2055

Art.nr.	Benämning	Pris	Enhet	Grupp
4115	Biomodulpaket бага bdt+wc – Inkl. spridarrör, spridarplattor, ventilationsrör och fiberduk. 16m2	16 838	st	2055
7809	Fann in-drän pro modulpaket wc+bdt – 1 hushåll, 7 moduler	24 962	pkt	2058
4610	Fann in-drän i5 plus modulpaket, wc+bdt – 1 hushåll, 5 moduler	24 500	paket	2058

Regnvattenpaket

Art.nr.	Benämning	Pris	Enhet	Grupp
7008	Fann regnvattenpump – Pump, filterkorg, stös, lock, kopplingar exkl tank	12 500	st	7012
7012	Fann regnvatten-paket 4000l – Inkl tank och pump	44 500	st	7012
7004	Fann regnvatten-paket 3000l – Inkl tank och pump	32 500	st	7012

Biotankar

Art.nr.	Benämning	Pris	Enhet	Grupp
4628	Fann-paket: in-drän biobädd 5 – 1 hushåll	52 340	paket	7012
7146	Biotank 1 бага g4 – 1 hushåll	86 870	st	2055

Biomoduler

Art.nr.	Benämning	Pris	Enhet	Grupp
7022	In-drän plus modul – 40x60x120 cm	3 960	st	7012

Dräneringsrör och delar



Drän rör rak

Art.nr.	Benämning	Pris	Enhet	Grupp
3960	Drän rör pe dv 160/139mm 6m	625	st	2079
3961	Drän rör pe dv 225/200mm 6m	1 635	st	2081
3962	Drän rör pe dv 110/95mm 4m	149	st	2078
	Drän rör rak			
4054	Dagvattenrör dv 110/97 sn8 4m – Peh dv	232	st	2065
4827	Drän rör toppslits 110x6m – Pehd	280	st	2078
4828	Drän rör toppslits 160x6m – Pehd	625	st	2079

Drän flexböj

Art.nr.	Benämning	Pris	Enhet	Grupp
2425	Kabel/drän flexböj 160mm	395	st	3016
3956	Drän flexböj 110mm	96	st	2082
	Drän flexböj			

Drän böj

Art.nr.	Benämning	Pris	Enhet	Grupp
3950	Drän böj 110x45gr svart – 2 muff	115	st	2082
3951	Drän böj 110x90gr svart – 2 muff	99	st	2082
	Drän böj			

Drän gren

Art.nr.	Benämning	Pris	Enhet	Grupp
3953	Drän gren 110x110x45gr – 3 muff	165	st	2082
3954	Drän gren 110x110x88gr – 3 muff	160	st	2082
	Drän gren			

Isodrän inspektionsbrunn

Art.nr.	Benämning	Pris	Enhet	Grupp
3949	Isodrän inspektionsbrunn – 110x110	545	st	2082

Drän skarv

Art.nr.	Benämning	Pris	Enhet	Grupp
2421	Skarvmuff kabel och drän 110	38,50	st	3015
2422	Skarvmuff kabelrör 50	21	st	3015
	Skarvmuff – För dubbelväggiga rör			
5524	Skarvmuff drän 60	33	st	3015
5525	Skarvmuff kabel och drän 160	154	st	3015

Markdränering

Art.nr.	Benämning	Pris	Enhet	Grupp
5524	Skarvmuff drän 60	33	st	3015
4829	Drän slang med kokosfilter 100/90mm 50m	3 600	rle	2080
5750	Drän gren 63x63x75gr – 3 muff	130	st	2082
3959	Drän slang pe 110mm 25m – Med muff	1 415	rle	2080
3957	Drän slang pe 60mm 50m	1 320	rle	2080
3949	Isodrän inspektionsbrunn – 110x110	545	st	2082
5525	Skarvmuff kabel och drän 160	154	st	3015
2421	Skarvmuff kabel och drän 110	38,50	st	3015
2422	Skarvmuff kabelrör 50	21	st	3015

Inomhusavlopp



Radontätningar

Art.nr.	Benämning	Pris	Enhet	Grupp
4193	Radontätning 160mm – Vatten- & radontät godkänd enl. en681-1	417	st	2021
4194	Radontätning 200mm – Vatten- & radontät godkänd enl. en681-1	553	st	2021
4195	Radontätning 50mm – Vatten- & radontät godkänd enl. en681-1	308	st	2021
4196	Radontätning 75mm – Vatten- & radontät godkänd enl. en681-1	327	st	2021
4197	Radontätning 110mm – Vatten- & radontät godkänd enl. en681-1	344	st	2021
	Radontätning			

Gumminipplar

Art.nr.	Benämning	Pris	Enhet	Grupp
3174	Gumminippel 50mm spetsände till spetsände 32-40mm – Lila	40	st	2127
3175	Gumminippel 50mm muffände till spetsände 32-40mm – Blå	40	st	2127
3176	Gumminippel 83mm muffände gjutjärn till spetsände plaströr 50-75mm – Grön	122	st	2127
3178	Gumminippel 110mm muffände till spetsände 50-75mm – Terracotta	131	st	2127
3179	Gumminippel 75mm muffände till spetsände 40-50mm – Orange	84	st	2127
	Gumminippel			

Genomföringar självhäftande

Art.nr.	Benämning	Pris	Enhet	Grupp
6901	Genomföring självhäftande radontät 25-32mm – Radontätning	143	st	6007
6908	Genomföring självhäftande radontät 50-70mm – Radontätning	405	st	6007
6909	Genomföring självhäftande radontät 75-90mm – Radontätning	514	st	6007
6910	Genomföring självhäftande radontät 100-110mm – Radontätning	622	st	6007
	Genomföring självhäftande gastät			

Inomhusavlopp rak

Art.nr.	Benämning	Pris	Enhet	Grupp
---------	-----------	------	-------	-------

Art.nr.	Benämning	Pris	Enhet	Grupp
4257	Pp-ht rör 110mm 1m s16 med muff – Ss-en1454	187	st	2050
4258	Pp-ht rör 110mm 3m s16 med muff – Ss-en1454	379	st	2049
4273	Pp-ht rör 75mm 1m s16 med muff – Ss-en1454	165	st	2047
4274	Pp-ht rör 75mm 3m s16 med muff – Ss-en1454	219	st	2046
4284	Pp-ht rör 50mm 1m s16 med muff – Ss-en1454	71,50	st	2044
4285	Pp-ht rör 50mm 3m s16 med muff – Ss-en1454	115	st	2044
4291	Pp-ht rör 32mm 3m s16 utan muff – Ss-en1454	155	st	2044
	Inomhusavlopp rak			

Inomhusavlopp böj

Art.nr.	Benämning	Pris	Enhet	Grupp
4240	Pp-ht böj 110x15gr s16 – Ss-en 1852-1	68	st	2051
4243	Pp-ht böj 110x30gr s16 – Ss-en 1852-1	68	st	2051
4244	Pp-ht böj 110x45gr s16 – Ss-en 1852-1	72	st	2051
4246	Pp-ht böj 110x88gr s16 – Ss-en 1852-1	71	st	2051
4262	Pp-ht böj 75x15gr s16 – Ss-en 1451	35	st	2048
4263	Pp-ht böj 75x30gr s16 – Ss-en 1451	35	st	2048
4265	Pp-ht böj 75x45gr s16 – Ss-en 1451	35	st	2048
4267	Pp-ht böj 75x88gr s16 – Ss-en 1451	39,50	st	2048
4275	Pp-ht böj 50x15gr s16 – Ss-en 1451	17	st	2045
4276	Pp-ht böj 50x30gr s16 – Ss-en 1451	26	st	2045
4277	Pp-ht böj 50x45gr s16 – Ss-en 1451	20	st	2045
4278	Pp-ht böj 50x88gr s16 – Ss-en 1451	21	st	2045
	Inomhusavlopp böj			
5909	Pp-ht böj 75x15gr s16 - hel kartong -20 st	630	kart	2048
5800	Pp-ht böj 75x88gr s16 - hel kartong - 20 st	711	kart	2048
5910	Pp-ht böj 75x30gr s16 - hel kartong - 20 st	630	kart	2048
5911	Pp-ht böj 75x45gr s16 - hel kartong - 20 st	630	kart	2048

Inomhusavlopp muff

Art.nr.	Benämning	Pris	Enhet	Grupp
	Inomhusavlopp dubbelmuff – 50-110 mm			
	Inomhusavlopp skjutmuff – 50-110 mm			

Art.nr.	Benämning	Pris	Enhet	Grupp
4236	Pp-ht ersättningsmuff 110 s16 – Ss-en 1852-1	249	st	2052
4252	Pp-ht dubbelmuff 110 s16 – Ss-en 1852-1	71,55	st	2051
4253	Pp-ht skjutmuff 110 – Ss-en 1852-1	54	st	2051
4260	Pp-ht ersättningsmuff 75 s16 – Ss-en 1451	155	st	2052
4270	Pp-ht dubbelmuff 75 s16 – Ss-en 1451	42,50	st	2048
4271	Pp-ht skjutmuff 75 s16 – Ss-en 1451	39	st	2048
4281	Pp-ht dubbelmuff 50 s16 – Ss-en 1451	30	st	2045
4282	Pp-ht skjutmuff 50 s16 – Ss-en 1451	34	st	2045
	Ersättningsmuff – 75-110			

Inomhusavlopp grenrör

Art.nr.	Benämning	Pris	Enhet	Grupp
	Pp-ht grenrör 2 muff – 50-110 mm			
4248	Pp-ht gren 110x75x45gr s16 – Ss-en 1852-1	105	st	2051
4249	Pp-ht gren 110x110x45gr s16 – Ss-en 1852-1	112	st	2051
4250	Pp-ht gren 110x110x88gr s16 – Ss-en 1852-1	98	st	2051
4251	Pp-ht korsrör 110x110x88gr 3 muff – Ss-en 1852-1	365	st	2051
4268	Pp-ht gren 75x50x45gr s16 – Ss-en 1451	65	st	2048
4269	Pp-ht gren 75x75x45gr s16 – Ss-en 1451	65	st	2048
4279	Pp-ht gren 50x50x45gr s16 – Ss-en 1451	38	st	2045
	Inomhusavlopp gren			

Inomhusavlopp förminskning

Art.nr.	Benämning	Pris	Enhet	Grupp
4254	Pp-ht förminskning 110/50mm s16 – Excentrisk, kort	48	st	2051
4255	Pp-ht förminskning 110/75mm s16 – Excentrisk, kort	50	st	2051
4272	Pp-ht förminskning 75/50mm excentrisk s16	45	st	2048
	Inomhusavlopp förminskning			

Inomhusavlopp propp, lock och rensrör

Art.nr.	Benämning	Pris	Enhet	Grupp
4030	Ändlock "riv av" 110-75-50	13,50	st	2066

Art.nr.	Benämning	Pris	Enhet	Grupp
4031	Ändlock 200	30,50	st	2066
4032	Ändlock "riv av" 160-110	23,50	st	2066
4033	Markeringslock 50mm – M pinne	20,20	st	2066
4034	Markeringslock 75mm – M pinne	18,60	st	2066
4035	Markeringslock 110mm – M pinne	28,20	st	2066
	Markeringslock – M pinne			
4237	Pp-ht propp 110mm s16 – Ss-en 1852-1	35	st	2051
4256	Pp-ht rensrör 110 s16 – Ss-en 1852-1	115	st	2052
4261	Pp-ht propp 75mm s16 – Ss-en 1451	23,50	st	2048
4280	Pp-ht propp 50mm s16 – Ss-en 1451	19,90	st	2045
	Inomhusavlopp propp			
	Ändlock – 200-50mm			

Smörjmedel

Art.nr.	Benämning	Pris	Enhet	Grupp
3089	Smörjmedel glidex spray 400ml – Glidex	100	st	2133
3090	Smörjmedel glidex 400ml – Glidex 672 st pall	98	st	2133
3091	Smörjmedel glidex mini 50ml – Glidex	39,50	st	2133
	Smörjmedel – 50ml-1kg			

Golvbrunnar, spygatter och tillbehör

Art.nr.	Benämning	Pris	Enhet	Grupp
4230	Oljespärri bolja – För spygatt heavy & bigg	1 736	st	2098
4203	Golvbrunn plast jafo 86:an lågbyggd med rostfri sil sidoutlopp 75mm	375	st	2097
1407	Vattenlås purus ran 70mm – För bigg & heavy	730	st	2122

Golvbrunnar och spygatter av plast

Art.nr.	Benämning	Pris	Enhet	Grupp
4211	Golvbrunn plast spygatt minimax sidoutlopp 32mm – Lågbyggd	465	st	2097
4217	Golvbrunn plast oden sidoutlopp 75mm – 3 l/s, lågbyggd 114mm	364	st	2096
4218	Golvbrunn plast dusch bottenutlopp 50mm – 2l/s, lågbyggd 97mm	456	st	2097
4219	Golvbrunn plast våke sidoutlopp 75mm – 3 inl. 3l/s, lågbyggd 131mm	731	st	2097

Art.nr.	Benämning	Pris	Enhet	Grupp
4226	Golvbrunn plast brage bottenutlopp 75mm – Purus 3l/s, kapbar med sil + skyddslock	403	st	2096
4919	Golvbrunn falu flexibrunn 75mm – Med sido och bottenutlopp	605	st	2097

Golvbrunnar och spygatter av gjutjärn

Art.nr.	Benämning	Pris	Enhet	Grupp
3252	Golvbrunn spygatt 150mm gjutjärn sidoutlopp – Gjutjärn - utlopp 75mm	650	st	2122
3254	Golvbrunn spygatt 150mm gjutjärn bottenutlopp – Gjutjärn - utlopp 75mm	600	st	2122
	Golvbrunn spygatt – Gjutjärn sidoutlopp			
	Golvbrunn spygatt – Gjutjärn bottenutlopp			
4208	Golvbrunn gjutjärn lod ma bottenutlopp 75mm – Gjutjärn med plasticsil	2 125	st	2097
4209	Golvbrunn gjutjärn spygatt bigg sidoutlopp 110mm – Gjutjärn med plasticsil (utan vattenlås)	3 360	st	2097
4210	Golvbrunn gjutjärn spygatt heavy bottenutlopp 110mm – Gjutjärn med plasticsil	3 285	st	2097
4213	Golvbrunn gjutjärn s/50l ma sidoutlopp 75mm – Gjutjärn med plasticsil	2 325	st	2097
4214	Golvbrunn gjutjärn bigg sidoutlopp 110mm – Gjutjärn, med plasticsil och vattenlås	3 976	st	2097
7189	Sil lock till spygatt gjutjärn 150mm – A15	114	st	2119
7841	Golvbrunn spygatt 225mm gjutjärn bottenutlopp – Gjutjärn - utlopp 83mm	1 205	st	2122

Golvbrunnar och spygatter rostfritt

Art.nr.	Benämning	Pris	Enhet	Grupp
6687	Golvbrunn sigyn rostfri s-utlopp 75mm	1 936	st	2097
6686	Golvbrunn balder rostfri b-utlopp 75mm	1 813	st	2097
6688	Golvbrunn baldex rostfri b-utlopp 75mm extra inlopp	2 736	st	2097
6689	Nood luktlås rostfri – För purusbrunnar sildimension 150mm	1 887	st	2097
4046	Golvbrunnssil srb 220 uu – Körbar sil	2 800	st	2125

Golvbrunnar och spygatter tillbehör

Art.nr.	Benämning	Pris	Enhet	Grupp
4204	Golvbrunn fixtur av plast jafo – För btg-platta	145	st	2098
4222	Purus fh-ring fhp/13 rund	166	st	2098
4227	Purus snabbkoppling vl-32	110	st	2098
4231	Purus nood vattenlås – Med låsring	646	st	2098

Art.nr.	Benämning	Pris	Enhet	Grupp
5483	Purus safe bottenutlopp 50mm – Översvämningsskydd	873	st	2097
4920	Golvbrunssil – 150mm	66	st	2098

WC/Toalett tillbehör

Art.nr.	Benämning	Pris	Enhet	Grupp
3177	Wc-manschett 120/110 vit	74	st	2127
3180	Wc-anslutning, excentrisk, inkl. gummimanschett, vit	295	st	2127

Rörklämmor

Art.nr.	Benämning	Pris	Enhet	Grupp
5504	Rörklamma 32mm	18	st	5018
5505	Rörklamma 50mm	51,50	st	5018
5506	Rörklamma 75mm	72	st	5018
5507	Rörklamma 110mm	96	st	5018

Tryckrör, delar och ventiler



PEX-rör

Art.nr.	Benämning	Pris	Enhet	Grupp
1734	Lk pe-x universalrör rör-i-rör 32mm 25m	4 495	rle	6062
1701	Lk pe-x universalrör rör-i-rör 25mm 50m	6 750	rle	6062
1697	Lk pe-x universalrör rör-i-rör 16mm 50m	2 775	rle	6061
1698	Lk pe-x universalrör rör-i-rör 20mm 50m	3 800	rle	6061
1703	Lk pe-x universalrör rör-i-rör extra 20mm 50m – Isolerad	7 200	rle	6041
1704	Lk pe-x universalrör rör-i-rör extra 25mm 50m – Isolerad	9 080	rle	6041
1702	Lk pe-x universalrör rör-i-rör extra 16mm 50m – Isolerad	4 385	rle	6041
1709	Lk pal isolerad universalrör 16mm 50m	3 385	rle	6043
7188	Lk alupex rör-i-rör 16mm 50m	2 500	rle	6061
1710	Lk pal isolerad universalrör extra 25mm 25m	4 092	rle	6043
1699	Lk tomrör grå dn25 50m	1 050	rle	6061
5820	Uponor combi pipe rör-i-rör 15x2,5mm/25mm 50m – Combi pipe rir 15x2,5 25/20 50m	2 807	rle	6061
5821	Uponor radi pipe värmerör rör-i-rör 25x2,3mm/34 50m – Radi pipe rir 25x2,3 34/28 50m	6 760	rle	6062
7033	Uponor combi pipe rör-i-rör 22x3,0mm/34mm i 50m – Combi pipe rir 22x3,0 34/28 50m	5 330	st	6061
1404	Bockfixtur uponor multi 28-32mm – Rörböjningsstöd pem32	104	st	2131

Servisventiler

Art.nr.	Benämning	Pris	Enhet	Grupp
3124	Esco dränventil med prk 32mm	3 792	st	2130
3371	Isiflo servisventil 25	2 284	st	2112
3372	Isiflo servisventil 32	2 547	st	2112
3373	Isiflo servisventil 40	2 703	st	2112
3374	Isiflo servisventil 50	4 222	st	2112
3375	Isiflo servisventil 63	6 226	st	2112
	Isiflo servisventil			
	Esco sv s-2150			

Art.nr.	Benämning	Pris	Enhet	Grupp
7138	Esco servisventil pe 32/dn25 – Pn16/10	3 586	st	2083
7139	Esco servisventil pe 50/dn40 – Pn 16/10	5 287	st	2083
7140	Esco servisventil pe 63/dn50 – Pn16/10	7 007	st	2083
	Servisventil esco pe			

Slussventiler

Art.nr.	Benämning	Pris	Enhet	Grupp
3884	Hawle slussventil dragsäker pe/pvc 110mm, system 2000	7 141,68	st	2089
3883	Hawle slussventil dragsäker pe/pvc 90mm, system 2000	5 735,60	st	2089
	Hawle av dragsäker pe/pvc 4040, system 2000			

Garnityr

Art.nr.	Benämning	Pris	Enhet	Grupp
3376	Isiflo sv teleskopgarnityr 0,78-1,35m	1 620	st	2112
3377	Isiflo sv teleskopgarnityr 1,11-2,02m	1 792	st	2112
3378	Isiflo sv teleskopgarnityr 1,31-2,42m	2 087,50	st	2112
3379	Isiflo avstängningsverktyg	887	st	2112
3380	Isiflo sv teleskopgarnityr 2,11-4,02m	4 755	st	2112
	Teleskopgarnityr sv – Isiflo		st	
5059	Isiflo sv teleskopgarnityr 0,35-0,5m	1 332	st	2090
5060	Isiflo sv teleskopgarnityr 0,55-0,90m	1 369	st	2090
7141	Esco s-1850 teleskopgarnityr 1,25-2,23m	1 941	st	2083
7142	Esco s-1850 teleskopgarnityr 0,90-1,50m	1 826	st	2083
	Teleskopgarnityr esco			

Betäckningar

Art.nr.	Benämning	Pris	Enhet	Grupp
3370	Betäckning sv "vatten" isiflo 210mm	833	st	2120
7143	Ventilbetäckning esco s-1830 210mm – Passar esco garnityr s-1850 och 1880	1 776	st	2119

PEM blå-stripad

Art.nr.	Benämning	Pris	Enhet	Grupp
3127	Pem-slang 16x2,0 10m blå stripe – Min pn12,5 min sdr11	260	rle	2129
3129	Pem-slang 25x2,3 10m blå stripe – Min pn12,5 min sdr11	250	rle	2129
3130	Pem-slang 32x3,0 10m blå stripe – Min pn12,5 min sdr11	473	rle	2129
3133	Pem-slang 16x2,0 25m blå stripe – Min pn12,5 min sdr11	530	rle	2129
3134	Pem-slang 20x2,0 25m blå stripe – Min pn12,5 min sdr11	420	rle	2129
3135	Pem-slang 25x2,3 25m blå stripe – Min pn12,5 min sdr11	630	rle	2129
3136	Pem-slang 32x3,0 25m blå stripe – Sdr11 pn16 pe100rc	960	rle	2129
3137	Pem-slang 40x3,7 25m blå stripe – Min pn12,5 min sdr11	2 100	rle	2129
3929	Pem-slang 20x2,0 50m blå stripe – Min pn12,5 min sdr11	680	rle	2084
3930	Pem-slang 25x2,3 50m blå stripe – Min pn12,5 min sdr11	720	rle	2084
3931	Pem-slang 32x3,0 50m blå stripe – Sdr11 pn16 pe100rc	1 400	rle	2091
3932	Pem-slang 40x3,7 50m blå stripe – Min pn12,5 min sdr11	1 820	rle	2091
3933	Pem-slang 50x4,6 50m blå stripe – Sdr11 pn16 pe100rc	3 250	rle	2084
3934	Pem-slang 63x5,8 50m blå stripe – Min pn12,5 min sdr11	5 350	rle	2084
3936	Pem-slang 32x3,0 100m blå stripe – Min pn12,5 min sdr11	2 597	rle	2084
3937	Pem-slang 40x3,7 100m blå stripe – Min pn12,5 min sdr11	3 500	rle	2091
3938	Pem-slang 50x4,6 100m blå stripe – Min pn12,5 min sdr11	5 501	rle	2091
3128	Pem-slang 20x2,0 10m blå stripe – Min pn12,5 min sdr11	180	rle	2129
3935	Pem-slang 75x6,8 50m blå stripe – Min pn12,5 min sdr11	8 200	rle	2084
	Pem-slang 40x3,7 blå stripe – Pn10-12,5			
	Pem-slang 50x4,6 blå stripe – Pn10-12,5			
	Pem-slang 32x2,9 blå stripe – Pn10-12,5			
	Pem-slang 25x2,3 blå stripe – Pn10-12,5			
	Pem-slang 20x2,0 blå stripe – Pn12,5			
	Pem-slang 16x2,0 blå stripe – Pn12,5			
5450	Pem-slang 32x3,0 300m blå stripe – Pn12,5 sdr11	8 290	rle	2084
5454	Pem-slang 25x2,3 100m blå stripe – Min pn12,5 min sdr11	1 780	rle	2084
	Pem-slang 32x2,9 100m blå stripe – Pn12,5 pe80 sdr11		rle	

PEM brun-stripad

Art.nr.	Benämning	Pris	Enhet	Grupp
3925	Pem-slang 40x2,4 50m brun-stripe – Min pn10 min sdr17	1 250	rle	2085
3926	Pem-slang 50x3,0 50m brun-stripe – Min pn10 min sdr17	2 450	rle	2085
3928	Pem-slang 40x2,4 100m brun-stripe – Min pn10 min sdr17	2 475	rle	2085

Art.nr.	Benämning	Pris	Enhet	Grupp
	Pem-slang 40x2,4 brun-stripe – Pn8			
7086	Pem-slang 63x3,8 50m brun-stripe – Pn10 sdr 17	3 800	rle	2085

PEM grön-stripad

Art.nr.	Benämning	Pris	Enhet	Grupp
2031	Kabelslang 25/20mm 50m svart med grön rand – Pem för opto/fiber kabel	995	rle	3008

Markeringsband och skydd

Art.nr.	Benämning	Pris	Enhet	Grupp
2403	Markeringsnät lila, utan söktråd 500mm 100m – Värmekulvert	1 593	rle	3017
5185	Markeringsband blå 125mm 250m – Vattenledning	459	st	3017
5186	Markeringsband grön 125mm 250m – Optokabel	459	st	3017
5187	Markeringsband gul 125mm 250m – Kraftkabel	459	st	3017
5188	Markeringsband lila 155mm 250m – Värmekulvert	525	st	3017
5189	Markeringsband orange 125mm 250m – Telekabel	630	st	3017
5190	Markeringsband röd 125mm 250m – Avlopp	630	st	3017
	Markeringsband 125mm/250m			
6911	Markeringsnät grön, med söktråd 100mm 500m – Optokabel	3 117	st	3017

Verktyg PEM

Art.nr.	Benämning	Pris	Enhet	Grupp
	Plaströrsax			
6808	Rörklämma verktyg 20-63 – För pem-slang	2 328	st	7001
6822	Fasverktyg för pe 20-63mm	640	st	7001
7019	Plaströrsax 3-42mm – Ridgid rc 1625	1 619	st	7022
7145	Plaströrsax 3-63mm – Ridgid rc2375	2 076	st	7022
7861	Fasverktyg för pe 75-110mm	1 447	st	7001
7863	Kniv för fasverktyg ibeco	134	st	7001

Sil och filter

Art.nr.	Benämning	Pris	Enhet	Grupp
---------	-----------	------	-------	-------

Art.nr.	Benämning	Pris	Enhet	Grupp
1399	Sil plast r25 utv – Filter bottenventil	70	st	2094
1400	Sil plast r32 utv – Filter bottenventil	85	st	2094

Elsvetssystem

Art.nr.	Benämning	Pris	Enhet	Grupp
3386	Handskrapa för pe-rör – Vändbart blad 4 skär	648	st	7001

Vinklar, t-rör och muffar

Art.nr.	Benämning	Pris	Enhet	Grupp
3491	Elsvetstmuff 32mm – Pn16, stift 4.0, typ 9014	67,50	st	2110
3492	Elsvetstmuff 40mm – Pn16, stift 4.0, typ 9014	87	st	2110
3493	Elsvetstmuff 50mm – Pn16, stift 4.0, typ 9014	107	st	2110
3494	Elsvetstmuff 63mm – Pn16, stift 4.0, typ 9014	122	st	2110
3495	Elsvetstmuff 75mm – Pn16, stift 4.0, typ 9014	185	st	2110
3496	Elsvetstmuff 90mm – Pn16, stift 4.0, typ 9014	222,50	st	2110
3497	Elsvetstmuff 110mm – Pn16, stift 4.0, typ 9014	271	st	2110
3499	Elsvetstmuff 160mm – Pn16, stift 4.0, typ 9014	521	st	2110
3506	Elsvets-vinkel 90gr 32mm – Pn16, stift 4.0, typ 9144	203	st	2110
3507	Elsvets-vinkel 90gr 40mm – Pn16, stift 4.0, typ 9144	249	st	2110
3508	Elsvets-vinkel 90gr 50mm – Pn16, stift 4.0, typ 9144	301	st	2110
3509	Elsvets-vinkel 90gr 63mm – Pn16, stift 4.0, typ 9144	346	st	2110
3510	Elsvets-vinkel 90gr 90mm – Pn16, stift 4.0, typ 9144	591	st	2110
3511	Elsvets-vinkel 90gr 110mm – Pn16, stift 4.0, typ 9144	739	st	2110
3515	Elsvets-vinkel 45gr 40mm – Pn16, stift 4.0, typ 9144	247	st	2110
3516	Elsvets-vinkel 45gr 50mm – Pn16, stift 4.0, typ 9144	301	st	2110
3517	Elsvets-vinkel 45gr 63mm – Pn16, stift 4.0, typ 9144	347	st	2110
3518	Elsvets-vinkel 45gr 90mm – Pn16, stift 4.0, typ 9144	592	st	2110
3519	Elsvets-vinkel 45gr 110mm – Pn16, stift 4.0, typ 9144	739	st	2110
3522	Elsvets-t-rör 32mm – Pn16, stift 4.0, typ 9144	224,50	st	2110
3523	Elsvets-t-rör 40mm – Pn16, stift 4.0, typ 9144	267	st	2110
3524	Elsvets-t-rör 50mm – Pn16, stift 4.0, typ 9144	303	st	2110
3525	Elsvets-t-rör 63mm – Pn16, stift 4.0, typ 9144	357	st	2110
3526	Elsvets-t-rör 90mm – Pn16, stift 4.0, typ 9144	668	st	2110

Art.nr.	Benämning	Pris	Enhet	Grupp
3527	Elsvets-t-rör 110mm – Pn16, stift 4.0, typ 9144	859	st	2110
3561	Elsvets-vinkel 90gr 75mm – Pn16, stift 4.0, typ 9144	478	st	2110
3562	Elsvets-vinkel 45gr 75mm – Pn16, stift 4.0, typ 9144	478	st	2110
3563	Elsvets-t-rör 75mm – Pn16, stift 4.0, typ 9144	485	st	2110
	Elsvetsmuff – Pe100 sdr11			
	Elsvets vinkel 90gr			
	Elsvets vinkel 45gr			
	Elsvets t-rör			
7202	Elsvetshuv 32mm – Pn16, stift 4.0, typ 9124	169	st	2110
7204	Elsvetshuv 50mm – Pn16, stift 4.0, typ 9124	258	st	2110
7205	Elsvetshuv 63mm – Pn16, stift 4.0, typ 9124	359	st	2110
7207	Elsvetshuv 90mm – Pn16, stift 4.0, typ 9124	729	st	2110
7208	Elsvetshuv 110mm – Pn16, stift 4.0, typ 9124	954	st	2110
7206	Elsvetshuv 75mm – Pn16, stift 4.0, typ 9124	539	st	2110
7203	Elsvetshuv 40mm – Pn16, stift 4.0, typ 9124	215	st	2110
	Elsvetshuv			

Sadelavstick

Art.nr.	Benämning	Pris	Enhet	Grupp
	Elsvets vinkel – 30gr			
3542	Elavstick rak med underdel 110x63	769	st	2110
3544	Elavstick rak med underdel 160x63	1 088	st	2110
	Elavstick rak med underdel			

Reduceringar

Art.nr.	Benämning	Pris	Enhet	Grupp
3445	Pe reducering pe100 pn16, 50x32	87	st	2029
3446	Pe reducering pe100 pn16, 63x32	109	st	2029
3447	Pe reducering pe100 pn16, 63x40	109	st	2029
3448	Pe reducering pe100 pn16, 63x50	109	st	2029
3449	Pe reducering pe100 pn16, 75x63	267	st	2029
3450	Pe reducering pe100 pn16, 90x75	457	st	2029
3451	Pe reducering pe100 pn16, 110x63	330	st	2029

Art.nr.	Benämning	Pris	Enhet	Grupp
3465	Pe reducering pe100 pn10, 125x110	518	st	2110
3490	Pe reducering pe100 pn10, 110x75	427	st	2110
3530	Elsvets-reducering 32x25mm – Pn16, stift 4.0, typ 9114	113	st	2110
3531	Elsvets-reducering 50x32mm – Pn16, stift 4.0, typ 9114	203	st	2110
3532	Elsvets-reducering 50x40mm – Pn16, stift 4.0, typ 9114	203	st	2110
3533	Elsvets-reducering 63x32mm – Pn16, stift 4.0, typ 9114	229	st	2110
3536	Elsvets-reducering 90x63mm – Pn16, stift 4.0, typ 9114	403	st	2110
3537	Elsvets-reducering 110x90mm – Pn16, stift 4.0, typ 9114	576	st	2110
3575	Pe reducering pe100 pn10, 160x140	918	st	2029
	Pe reducering – Pe100 pn10			
	Elsvets reducering			
6939	Elsvets-reducering 63x50mm – Pn16,stift 4.0,typ 9114	236	st	2110
6940	Elsvets-reducering 90x50mm – Pn16,stift 4.0,typ 9114	421	st	2110
6941	Elsvets-reducering 90x75mm – Pn16,stift 4.0,typ 9114	449	st	2110
6942	Elsvets-reducering 75x63mm – Pn16,stift 4.0,typ 9114	352	st	2110
7136	Elsvets-reducering 40x32mm – Pn 16, stift 4.0, typ 9114	178	st	2110

Övergångar

Art.nr.	Benämning	Pris	Enhet	Grupp
3462	Pe övergångsmuff med inv 25x1/2"	63	st	2110
	Pe övergångsmuff			

Bordshylsor och lösflänsar

Art.nr.	Benämning	Pris	Enhet	Grupp
3201	Flänspackning armerad 6mm dn150	203,38	st	2127
3440	Bordhylsa pe100 sdr17, 125 mm	435	st	2110
3441	Bordhylsa pe100 sdr17, 140 mm	509	st	2110
3442	Bordhylsa pe100 sdr17, 160 mm	577	st	2110
3452	Lösfläns 90xdn80,pp-stål pn10/16 – Pp-stål	472	st	2029
3453	Lösfläns 125xdn100,pp-stål pn10/16	447	st	2029
3454	Lösfläns 140xdn125,pp-stål pn10/16	748	st	2029
3455	Lösfläns 110xdn100,pp-stål pn10/16	473	st	2029
3456	Lösfläns 160xdn150,pp-stål pn10/16	925	st	2029

Art.nr.	Benämning	Pris	Enhet	Grupp
3457	Lösfläns 200xdn200,pp-stål pn10	1 459	st	2029
3458	Bordhylsa pe100 sdr11, 50 mm	140	st	2110
3459	Bordhylsa pe100 sdr11, 63 mm	164	st	2110
3460	Bordhylsa pe100 sdr11, 75 mm	214	st	2110
3572	Lösfläns 50xdn40,pp-stål pn10/16	305	st	2029
3573	Lösfläns 63xdn50,pp-stål pn10/16	317	st	2029
3574	Lösfläns 75xdn65,pp-stål pn10/16	423	st	2029
	Pe bordhylsa – Pe100 pn10			
	Lösfläns – Pp-v pn16			

Tillbehör och verktyg

Art.nr.	Benämning	Pris	Enhet	Grupp
1944	Elsvetsmaskin polycode usb-port – Max dn160	18 000	st	7001
6929	Rengöringsduk tangit burk – 100st/burk	579	brk	7001

Rak koppling

Art.nr.	Benämning	Pris	Enhet	Grupp
3640	Isiflo sprint rak 20	160	st	2095
3641	Isiflo sprint rak 32	205	st	2095
3642	Isiflo sprint rak 40	289	st	2095
3643	Isiflo sprint rak 50	502	st	2095
3644	Isiflo sprint rak 63	655	st	2095
3646	Isiflo sprint rak 32xr25 utv	123	st	2095
3647	Isiflo sprint rak 40xr32 utv	212	st	2095
3648	Isiflo sprint rak 32xr20 utv	122	st	2095
3650	Isiflo sprint rak 32xr25 inv	128	st	2095
3651	Isiflo sprint rak 40xr25 inv	220	st	2095
3652	Isiflo sprint rak 40xr32 inv	220	st	2095
3666	Isiflo sprint rak 25x20	173	st	2095
3667	Isiflo sprint rak 32x25	212	st	2095
3668	Isiflo sprint rak 40x32	300	st	2095
3669	Isiflo sprint rak 32xr40 utv	275	st	2095
3670	Isiflo sprint rak 40xr40 utv	283	st	2095

Art.nr.	Benämning	Pris	Enhet	Grupp
	Isiflo sprint rak koppling			
	Isiflo sprint rak koppling utvg.			
	Isiflo sprint rak reducering			
	Isiflo sprint rak koppling invg.			
5052	Isiflo sprint rak 20xr15 utv	94	st	2095
5053	Isiflo sprint rak 25	165	st	2095
5054	Isiflo sprint rak 25xr20 inv	111	st	2095
5056	Isiflo sprint rak 32xr32 utv	212	st	2095
5057	Isiflo sprint rak 50xr40 utv	285	st	2095

Vinkelkoppling

Art.nr.	Benämning	Pris	Enhet	Grupp
3653	Isiflo sprint vinkel 20	191	st	2095
3654	Isiflo sprint vinkel 25	187	st	2095
3655	Isiflo sprint vinkel 32	231	st	2095
3656	Isiflo sprint vinkel 40	309	st	2095
3657	Isiflo sprint vinkel 50	649	st	2095
3658	Isiflo sprint vinkel 32xr25 utv	160,50	st	2095
3659	Isiflo sprint vinkel 40xr32 utv	217	st	2095
	Isiflo sprint vinkel koppling			
	Isiflo sprint vinkel utv			

T-koppling

Art.nr.	Benämning	Pris	Enhet	Grupp
3661	Isiflo sprint t-rör 20	269	st	2095
3662	Isiflo sprint t-rör 25	264	st	2095
3663	Isiflo sprint t-rör 32	320	st	2095
3664	Isiflo sprint t-rör 40	456	st	2095
3665	Isiflo sprint t-rör 50	912	st	2095
	Isiflo sprint t-rör			

Propp

Art.nr.	Benämning	Pris	Enhet	Grupp
3674	Isiflo sprint propp 25	136	st	2095
3675	Isiflo sprint propp 32	172	st	2095
3676	Isiflo sprint propp 40	237	st	2095
3677	Isiflo sprint propp 50	398	st	2095
	Isiflo sprint propp			

Övergång

Art.nr.	Benämning	Pris	Enhet	Grupp
3671	Isiflo sprint övergång 32xr25 inv	192	st	2095
3673	Isiflo sprint övergång 50xr40 inv	412	st	2095
	Isiflo sprint överg. invg.			
1868	Isiflo sprint övergång till backventil lps 40mm	314	st	2095

Rak koppling

Art.nr.	Benämning	Pris	Enhet	Grupp
3679	Prk rak plast 16 – Prk 401 - använd alltid stödhylsa	185	st	2093
3680	Prk rak plast 20 – Prk 401 - använd alltid stödhylsa	178	st	2093
3681	Prk rak plast 25 – Prk 401 - använd alltid stödhylsa	164	st	2093
3682	Prk rak plast 32 – Prk 401 - använd alltid stödhylsa	279	st	2093
3683	Prk rak plast 40 – Prk 401 - använd alltid stödhylsa	413	st	2093
3684	Prk rak plast 63 – Prk 401 - använd alltid stödhylsa	1 267	st	2093
3685	Prk rak 25xr25 utv – Prk 403 - använd alltid stödhylsa	168	st	2093
3686	Prk rak 32xr32 utv – Prk 403 - använd alltid stödhylsa	273	st	2093
3687	Prk rak 40xr40 utv – Prk 403 - använd alltid stödhylsa	353	st	2093
3688	Prk rak 50xr50 utv – Prk 403 - använd alltid stödhylsa	563	st	2093
3689	Prk rak 25xr20 utv – Prk 403 - använd alltid stödhylsa	167	st	2093
3690	Prk rak 32xr25 utv – Prk 403 - använd alltid stödhylsa	189	st	2093
3691	Prk rak 40xr32 utv – Prk 403 - använd alltid stödhylsa	384	st	2093
3692	Prk rak 50xr40 utv – Prk 403 - använd alltid stödhylsa	363	st	2093
3694	Prk rak 40xr25 utv – Prk 403 - använd alltid stödhylsa	355	st	2093
3695	Prk rak 25xr20 inv – Prk 402 - använd alltid stödhylsa	171	st	2093
3696	Prk rak 32xr25 inv – Prk 402 - använd alltid stödhylsa	225	st	2093
3697	Prk rak 40xr25 inv – Prk 402 - använd alltid stödhylsa	418	st	2093

Art.nr.	Benämning	Pris	Enhet	Grupp
3698	Prk rak 40xr32 inv – Prk 402 - använd alltid stödhylsa	554	st	2093
3700	Prk rak 50xr40 inv – Prk 402 - använd alltid stödhylsa	753	st	2093
3718	Prk reparationskoppling 32 – Prk 53423-032 - använd alltid stödhylsa	1 263	st	2093
	Prk rak plast			
	Prk rak utv.gg			
	Prk rak inv.gg			
5466	Prk rak plast 50 – Prk 401 - använd alltid stödhylsa	682,24	st	2093

Vinkelkoppling

Art.nr.	Benämning	Pris	Enhet	Grupp
3701	Prk vinkel plast 16 – Prk 404 - använd alltid stödhylsa	191	st	2093
3702	Prk vinkel plast 20 – Prk 404 - använd alltid stödhylsa	188	st	2093
3703	Prk vinkel plast 25 – Prk 404 - använd alltid stödhylsa	228	st	2093
3704	Prk vinkel plast 32 – Prk 404 - använd alltid stödhylsa	298	st	2093
3705	Prk vinkel plast 40 – Prk 404 - använd alltid stödhylsa	558	st	2093
3706	Prk vinkel plast 50 – Prk 404 - använd alltid stödhylsa	637	st	2093
	Prk vinkel plast		st	
5471	Prk vinkel plast 40xr32 utv – Prk 406 - använd alltid stödhylsa	492	st	2093

T-koppling

Art.nr.	Benämning	Pris	Enhet	Grupp
3708	Prk t-rör plast 16 – Prk 410 - använd alltid stödhylsa	252	st	2093
3709	Prk t-rör plast 20 – Prk 410 - använd alltid stödhylsa	358	st	2093
3710	Prk t-rör plast 25 – Prk 410 - använd alltid stödhylsa	327	st	2093
3711	Prk t-rör plast 32 – Prk 410 - använd alltid stödhylsa	455	st	2093
3712	Prk t-rör plast 40 – Prk 410 - använd alltid stödhylsa	605	st	2093
3713	Prk t-rör plast 63 – Prk 410 - använd alltid stödhylsa	1 765,86	st	2093
3716	Prk t-rör plast 63x40 – Prk 410 - använd alltid stödhylsa	1 690	st	2093
	Prk t-rör – Plast			
5470	Prk t-rör plast 50 – Prk 410 - använd alltid stödhylsa	1 030	st	2093

Kranvinkel

Art.nr.	Benämning	Pris	Enhet	Grupp
3717	Prk vinkelväggfäste 20xr15 – Prk 418 - använd alltid stödhylsa	264	st	2093

Förminskning

Art.nr.	Benämning	Pris	Enhet	Grupp
3719	Prk förm plast 20xr25 – Prk 426 - använd alltid stödhylsa	146	st	2093
3720	Prk förm plast 25xr32 – Prk 426 - använd alltid stödhylsa	181	st	2093
3721	Prk förm plast 32xr40 utv – Prk 426 - använd alltid stödhylsa	222	st	2093
3722	Prk förm plast 40xr50 – Prk 426 - använd alltid stödhylsa	322	st	2093
3723	Prk förm plast 50xr65 – Prk 426 - använd alltid stödhylsa	493	st	2093
3724	Prk förm plast 16xr25 – Prk 427 - använd alltid stödhylsa	195	st	2093
3725	Prk förm plast 20xr32 – Prk 427 - använd alltid stödhylsa	272	st	2093
3726	Prk förm plast 25xr40 – Prk 427 - använd alltid stödhylsa	345	st	2093
3727	Prk förm plast40xr65 – Prk 427 - använd alltid stödhylsa	768	st	2093
	Prk förm – Plast-gg			

Tryckskruv

Art.nr.	Benämning	Pris	Enhet	Grupp
3728	Prk tryckskruv r16 – Prk 431 - använd alltid stödhylsa	29	st	2093
3729	Prk tryckskruv r20 – Prk 431 - använd alltid stödhylsa	103	st	2093
3730	Prk tryckskruv r25 – Prk 431 - använd alltid stödhylsa	37,50	st	2093
3731	Prk tryckskruv r32 – Prk 431 - använd alltid stödhylsa	106	st	2093
3732	Prk tryckskruv r40 – Prk 431 - använd alltid stödhylsa	88	st	2093
3733	Prk tryckskruv r50 – Prk 431 - använd alltid stödhylsa	141	st	2093
3734	Prk tryckskruv r65 – Prk 431 - använd alltid stödhylsa	623	st	2093
	Prk tryckskruv			

Stödhylsa

Art.nr.	Benämning	Pris	Enhet	Grupp
3735	Prk stödhylsa pn6,3 40 – Prk 420	32	st	2093
3736	Prk stödhylsa pn6,3 50 – Prk 420	33	st	2093
	Prk stödhylsa – Pn6,3			
7088	Prk stödhylsa pn10/12, 32 – Prk 420	43	st	2093

Art.nr.	Benämning	Pris	Enhet	Grupp
7089	Prk stödhylsa pn10/12, 20 – Prk 420	35	st	2093
7090	Prk stödhylsa pn10/12, 25 – Prk 420	42	st	2093
7092	Prk stödhylsa pn10/12, 40 – Prk 420	51	st	2093
7093	Prk stödhylsa pn10/12, 50 – Prk 420	63	st	2093

Monteringsnyckel

Art.nr.	Benämning	Pris	Enhet	Grupp
3737	Prk monteringsnyckel 32-40 – Prk 53499	885	st	2093
	Prk monteringsnyckel – Prk 53499			
5465	Prk monteringsnyckel 50-63 – Prk 53499	995	st	2093

Eluppvärmda PEM-rör

Art.nr.	Benämning	Pris	Enhet	Grupp
1413	Isotermrör vatten t75 32/60mm – Pn12,5	411	meter	2141
1416	Isotermrör tryckavlopp t75 50/90mm – Pn12,5	610	meter	2141
1415	Isotermrör tryckavlopp t75 40/70mm – Pn12,5	508	meter	2141
1472	Isotermrör vatten t300 32/60mm – Pn12,5	410	meter	2141
6997	Isotermrör tryckavlopp t300 40/70mm - pn12,5	501	m	2141
5080	Isoterm ändkopplingssats t75 t300 32/60, 40/70mm	2 298	st	2141
1418	Isoterm termostat devireg 610 – Tempområde -10°C - +50°C	3 230	st	2141

Nippel rak

Art.nr.	Benämning	Pris	Enhet	Grupp
3768	Metall sexkantnippel r15 utv/utv	32	st	2092
3769	Metall sexkantnippel r20 utv/utv	43	st	2092
3770	Metall sexkantnippel r25 utv/utv	65	st	2092
3771	Metall sexkantnippel r32 utv/utv	99	st	2092
3772	Metall sexkantnippel r40 utv/utv	147	st	2092
3773	Metall sexkantnippel r50 utv/utv	214	st	2092

Metall sexkantnippel rak – Utv. - utv. gg

Nippel förminskning

Art.nr.	Benämning	Pris	Enhet	Grupp
3774	Metall sexkantnippel r20xr15 utv/utv	56	st	2092
3775	Metall sexkantnippel r25xr15 utv/utv	84	st	2092
3776	Metall sexkantnippel r25xr20 utv/utv	82	st	2092
3777	Metall sexkantnippel r32xr15 utv/utv	177	st	2092
3778	Metall sexkantnippel r32xr20 utv/utv	142	st	2092
3779	Metall sexkantnippel r32xr25 utv/utv	116	st	2092
3780	Metall sexkantnippel r40xr25 utv/utv	186	st	2092
3781	Metall sexkantnippel r40xr32 utv/utv	171	st	2092
3782	Metall sexkantnippel r50xr25 utv/utv	327	st	2092
3783	Metall sexkantnippel r50xr32 utv/utv	295	st	2092
3784	Metall sexkantnippel r50xr40 utv/utv	293	st	2092
	Metall sexkantnippel – Utv. - utv. gg			

Muff

Art.nr.	Benämning	Pris	Enhet	Grupp
3796	Metall muff r15 inv	41	st	2092
3797	Metall muff r20 inv	46	st	2092
3798	Metall muff r25 inv	106	st	2092
3799	Metall muff r32 inv	145	st	2092
3800	Metall muff r40 inv	236	st	2092
3801	Metall muff r50 inv	460	st	2092
	Metall muff			

Bussning

Art.nr.	Benämning	Pris	Enhet	Grupp
3786	Metall bussning r20xr15 utv/inv	35	st	2092
3787	Metall bussning r25xr15 utv/inv	69	st	2092
3788	Metall bussning r25xr20 utv/inv	51	st	2092
3789	Metall bussning r32xr15 utv/inv	248	st	2092
3790	Metall bussning r32xr20 utv/inv	88	st	2092
3791	Metall bussning r32xr25 utv/inv	80	st	2092

Art.nr.	Benämning	Pris	Enhet	Grupp
3792	Metall bussning r40xr32 utv/inv	95	st	2092
3793	Metall bussning r50xr25 utv/inv	199	st	2092
3794	Metall bussning r50xr32 utv/inv	171	st	2092
3795	Metall bussning r50xr40 utv/inv	151	st	2092
	Metall bussning – Utv. - inv. gg			

Vinkel

Art.nr.	Benämning	Pris	Enhet	Grupp
3742	Metall vinkel r25 inv	181	st	2092
3743	Metall vinkel r32 inv	277	st	2092
3744	Metall vinkel r40 inv	694	st	2092
3745	Metall vinkel r50 inv	1 053	st	2092
	Metall vinkel – Inv. g.			

Renspropp

Art.nr.	Benämning	Pris	Enhet	Grupp
3755	Metall renspropp 4-kant r15 utv	24	st	2092
3756	Metall renspropp 4-kant r20 utv	25	st	2092
3757	Metall renspropp 4-kant r25 utv	55	st	2092
3758	Metall renspropp 4-kant r32 utv	92	st	2092
3759	Metall renspropp 4-kant r40 utv	113	st	2092
3760	Metall renspropp 4-kant r50 utv	165	st	2092
	Metall renspropp			

Slanganslutning

Art.nr.	Benämning	Pris	Enhet	Grupp
3753	Slangnippel r50 utv 50mm – Metall sockel	466	st	2092
3754	Slangnippel r50 inv ansl. 50 – Metall sockel	675	st	2092
3803	Slangnippel 15xr15 utv	90	st	2092
3804	Slangnippel 20xr20 utv	124	st	2092
3805	Slangsockel 15xr15 inv – Med vingmutter	65	st	2092
3806	Slangsockel 20xr20 inv – Med vingmutter	90	st	2092

Art.nr.	Benämning	Pris	Enhet	Grupp
	Slangnippel			
	Slangsockel			

Klokoppling

Art.nr.	Benämning	Pris	Enhet	Grupp
	Klokoppling – Inv. gg			
5092	Klokoppling r15 inv	197	st	2092
5093	Klokoppling r20 inv	197	st	2092
5094	Klokoppling r25 utv	197	st	2092
5095	Klokoppling r32 inv	362	st	2092

Vattenmätarkonsol

Art.nr.	Benämning	Pris	Enhet	Grupp
3366	Vattenmätarkonsol vm 190-220mm – Ba a500-11b installationssats 22xg25	1 404	st	2113

Kopplingar Hawle 2000

Art.nr.	Benämning	Pris	Enhet	Grupp
3876	Hawle 2000 skarvkoppling 110	2 278,64	st	2089
3879	Hawle 2000 huv 75xr50 inv	1 451,84	st	2089
3880	Hawle 2000 huv 90xr50 inv	1 647,36	st	2089
3874	Hawle 2000 skarvkoppling 75	1 833,52	st	2089

PE-rör

Art.nr.	Benämning	Pris	Enhet	Grupp
6844	Pe100-rör 40x3,7 sdr 11 6m – Pn16	170	st	2083
6845	Pe100-rör 50x4,6 sdr11 6m – Pn16	286	st	2083
3942	Pe80-rör 25x2,3 sdr11 6m – Pn12,5	69	st	2083
3941	Pe100-rör 32x3,0 sdr11 6m – Pn16	121	st	2083
3946	Pe100-rör 63x5,8 sdr11 6m – Pn16	530	st	2083
3947	Pe100-rör 110x10,0 sdr11 6m – Pn10	2 300	st	2083
3948	Pe100-rör 90x5,3 sdr17 6m – Pn10	721	st	2083

Art.nr.	Benämning	Pris	Enhet	Grupp
3943	Pe100-rör 110x6,6 sdr17 6m – Pn10	760	st	2083
3945	Pe100-rör 200x11,9 sdr17 6m – Pn10	2 650	st	2083

Kopplingar Isiflo

Art.nr.	Benämning	Pris	Enhet	Grupp
3865	Isiflo flexi 40mmx35-50mm utv	2 020	st	2090
3867	Isiflo flexi 20-27xr20 utv	422	st	2090
3868	Isiflo flexi 27-35x25 utv	438	st	2090
3869	Isiflo flexi 20-27xr25 utv	463	st	2090

Rak koppling

Art.nr.	Benämning	Pris	Enhet	Grupp
3807	Isiflo rak 16	192	st	2090
3808	Isiflo rak 20	185	st	2090
3809	Isiflo rak 32	285	st	2090
3810	Isiflo rak 40	443	st	2090
3811	Isiflo rak 50	707	st	2090
3812	Isiflo rak 63	927	st	2090
3813	Isiflo rak 32xr32 utv	319	st	2090
3814	Isiflo rak 40xr40 utv	360	st	2090
3815	Isiflo rak 50xr50 utv	445	st	2090
3816	Isiflo rak 32xr25 utv	216	st	2090
3817	Isiflo rak 40xr32 utv	319	st	2090
3818	Isiflo rak 50xr40 utv	480	st	2090
3819	Isiflo rak 40xr25 utv	368	st	2090
3820	Isiflo rak 32xr32 inv	305	st	2090
3821	Isiflo rak 50xr50 inv	491	st	2090
3823	Isiflo skjutmuff 32	652	st	2090
3825	Isiflo rak 25xr20 inv	162	st	2090
3826	Isiflo rak 32xr25 inv	276	st	2090
3827	Isiflo rak 40xr32 inv	383	st	2090
3828	Isiflo rak 50xr40 inv	493	st	2090
3829	Isiflo rak 63xr50 inv	702	st	2090

Art.nr.	Benämning	Pris	Enhet	Grupp
3830	Isiflo rak 40xr25 inv	351	st	2090
3831	Isiflo rak 50xr32 inv	569	st	2090
3862	Isiflo rak 35x32	1 531	st	2090
3863	Isiflo rak 40x42	730	st	2090
	Isiflo rak koppling			
	Isiflo rak – Koppling utvg.			
	Isiflo rak – Koppling invg.			
	Isiflo skjutmuff			
	Isiflo rak koppling – Udda dimensioner			
5029	Isiflo rak 25	232	st	2090
5030	Isiflo rak 36x32	1 290	st	2090
5049	Isiflo rak 40x28	584	st	2090

Vinkelkoppling

Art.nr.	Benämning	Pris	Enhet	Grupp
3832	Isiflo vinkel 20	276	st	2090
3833	Isiflo vinkel 25	354	st	2090
3834	Isiflo vinkel 32	409	st	2090
3835	Isiflo vinkel 40	719	st	2090
3836	Isiflo vinkel 50	1 028	st	2090
3837	Isiflo vinkel 63	1 625	st	2090
3838	Isiflo vinkel 32xr25 utv	410	st	2090
	Isiflo vinkel koppling 90gr			
	Isiflo vinkel 90 – Utv.gg.			
5063	Isiflo vinkel 32xr25 inv	390	st	2090
5065	Isiflo vinkel 40xr40 utv	538	st	2090
6986	Isiflo vinkel 45gr 32mm	763	st	2090

T-koppling

Art.nr.	Benämning	Pris	Enhet	Grupp
3841	Isiflo t-rör 16	535	st	2090
3842	Isiflo t-rör 20	307	st	2090
3843	Isiflo t-rör 25	397	st	2090

Art.nr.	Benämning	Pris	Enhet	Grupp
3844	Isiflo t-rör 32	528	st	2090
3845	Isiflo t-rör 40	825	st	2090
3846	Isiflo t-rör 50	1 092	st	2090
3847	Isiflo t-rör 63	1 980	st	2090
	Isiflo t-rör			
	Isiflo t-rör – Med inv. avstick			

Kranvinkel

Art.nr.	Benämning	Pris	Enhet	Grupp
5024	Isiflo kranvinkel 25xr15	316	st	2090

Förminskning

Art.nr.	Benämning	Pris	Enhet	Grupp
3848	Isiflo 1-steps förm 32x25	227	st	2090
3849	Isiflo 2-steps förm 40x25	268	st	2090
3850	Isiflo 1-steps förm 40x32	281	st	2090
3851	Isiflo 2-steps förm 50x32	375	st	2090
3852	Isiflo 1-steps förm 50x40	360	st	2090
3853	Isiflo 1-steps förm 63x50	589	st	2090
	Isiflo förminskning			

Propp

Art.nr.	Benämning	Pris	Enhet	Grupp
3854	Isiflo propp 25	136	st	2090
3855	Isiflo propp 32	150	st	2090
3856	Isiflo propp 40	175	st	2090
3857	Isiflo propp 50	218	st	2090
3858	Isiflo propp 63	292	st	2090
	Isiflo propp			

Stödhylsa

Art.nr.	Benämning	Pris	Enhet	Grupp
3871	Isiflo stödhylsa komposit 32	63	st	2090
3872	Isiflo stödhylsa komposit 40	101	st	2090
	Isiflo stödhylsa komposit			

Monteringsnyckel

Art.nr.	Benämning	Pris	Enhet	Grupp
3381	Isiflo monteringsnyckel 20-25	576	st	2090
3382	Isiflo monteringsnyckel 25-32-40	875	st	2090
3383	Isiflo monteringsnyckel 50-63	1 095	st	2090
	Isiflo monteringsnyckel			

Kulventil

Art.nr.	Benämning	Pris	Enhet	Grupp
3762	Kulventil r20 inv – Avzinkningshärdig	356	st	2092
3763	Kulventil r25 inv – Avzinkningshärdig	462	st	2092
3764	Kulventil r32 inv – Avzinkningshärdig	652	st	2092
3765	Kulventil r40 inv – Avzinkningshärdig	1 185	st	2092
3766	Kulventil r50 inv – Avzinkningshärdig	2 076	st	2092
3761	Kulventil r15 inv	222	st	2092

Backventil

Art.nr.	Benämning	Pris	Enhet	Grupp
3305	Backventil Ips pe 40	1 948	st	2121
3886	Backventil r25 inv	320	st	2088
3887	Backventil r32 inv	430	st	2088
3889	Backventil klaff r32 inv	450	st	2088

Gängtätning

Art.nr.	Benämning	Pris	Enhet	Grupp
5119	Gängtätning 148 50ml	469	st	7001
3195	Lin och pasta unipak – Gör det själv-set	80	st	2127

Art.nr.	Benämning	Pris	Enhet	Grupp
3196	Unipak pasta 250g	82	st	2127
3197	Gängtejp 12mm – 12m	7,60	st	2127
3198	Lin i rulle 80gr	66,50	st	2127

Kopplingar Multifix

Art.nr.	Benämning	Pris	Enhet	Grupp
5174	Multifix skarvkoppling dn 80 dragfast dim 84-105	5 234	st	2089
5175	Multifix skarvkoppling dn100 dragfast dim 104-132	6 142	st	2089
5176	Multifix skarvkoppling dn150 dragfast dim 154-192	10 600	st	2089
5177	Multifix skarvkoppling dn200 dragfast dim 192-232	18 730	st	2089
5178	Multifix skarvkoppling dn225 dragfast dim 230-267	21 100	st	2089
5179	Multifix skarvkoppling dn250 dragfast dim 267-310	21 100	st	2089
5180	Multifix skarvkoppling dn300 dragfast dim 315-356	24 550	st	2089
5168	Multifix flänskoppling dn80 dragfast dim 84-105	4 920	st	2089
5170	Multifix flänskoppling dn150 dragfast dim 154-192	8 755	st	2089
5171	Multifix flänskoppling dn200 dragfast dim 192-232	13 845	st	2089
5172	Multifix flänskoppling dn250 dragfast dim 267-310	17 305	st	2089
5173	Multifix flänskoppling dn300 dragfast dim 315-356	20 549	st	2089
5163	Multifix dragfast huv dn150 dim 154-192xr50	7 400	st	2089
5164	Multifix dragfast huv dn200 dim 192-232xr50	12 590	st	2089
5165	Multifix dragfast huv dn225 dim 230-267xr50	16 610	st	2089
5166	Multifix dragfast huv dn250 dim 267-310xr50	18 224	st	2089
5167	Multifix dragfast huv dn300 dim 315-356xr50	18 710	st	2089
5161	Multifix dragfast huv dn 80 dim 84-105xr50	4 250	st	2089
5162	Multifix dragfast huv dn100 dim 104-132xr50	4 600	st	2089

Dagvatten avledning och tillbehör

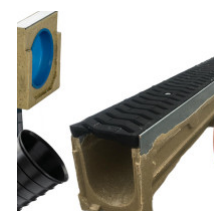

Vägtrumma rak

Art.nr.	Benämning	Pris	Enhet	Grupp
4019	Vägtrumma pp rör 1000/1135 mm 6m sn8 med muff *id* – Ss-en 13476-3 - nordic polymark	26 755	st	2071
4020	Vägtrumma pp rör 800/905 mm 6m sn8 med muff *id* – Ss-en 13476-3 - nordic polymark	17 170	st	2071
4021	Vägtrumma pp rör 600/683 mm 6m sn8 med muff *id* – Ss-en 13476-3 - nordic polymark	9 775	st	2071
4022	Vägtrumma pp rör 500/569 mm 6m sn8 med muff *id* – Ss-en 13476-3 - nordic polymark	7 345	st	2071
4023	Vägtrumma pp rör 400/455 mm 6m sn8 med muff *id* – Ss-en 13476-3 - nordic polymark	4 760	st	2068
4024	Vägtrumma pp rör 300/340 mm 6m sn8 med muff *id* – Ss-en 13476-3 - nordic polymark	2 430	st	2068
4025	Vägtrumma pp rör 200/225 mm 6m sn8 med muff *id* – Ss-en 13476-3 - nordic polymark	1 165	st	2068
	Vägtrumma – 200-1000mm			

Vägtrumma böj

Art.nr.	Benämning	Pris	Enhet	Grupp
4383	Vägtrumma pp böj 400/455x90gr sn8 *id* – Ss-en 13476-3 nordic polymark	6 885	st	2026
5678	Vägtrumma pp böj 200/225x15gr sn8 *id* – Ss-en 13476-3 nordic polymark	254	st	2026
5679	Vägtrumma pp böj 200/225x30gr sn8 *id* – Ss-en 13476-3 nordic polymark	278	st	2026
5680	Vägtrumma pp böj 200/225x45gr sn8 *id* – Ss-en 13476-3 nordic polymark	285	st	2026
5682	Vägtrumma pp böj 300/340x15gr sn8 *id* – Ss-en 13476-3 nordic polymark	2 255	st	2026
5683	Vägtrumma pp böj 300/340x30gr sn8 *id* – Ss-en 13476-3 nordic polymark	2 435	st	2026
5684	Vägtrumma pp böj 300/340x45gr sn8 *id* – Ss-en 13476-3 nordic polymark	2 535	st	2026
5686	Vägtrumma pp böj 400/455x15gr sn8 *id* – Ss-en 13476-3 nordic polymark	5 500	st	2026
5687	Vägtrumma pp böj 400/455x30gr sn8 *id* – Ss-en 13476-3 nordic polymark	6 065	st	2026
5688	Vägtrumma pp böj 400/455x45gr sn8 *id* – Ss-en 13476-3 nordic polymark	6 555	st	2026
5689	Vägtrumma pp böj 500/573x15gr sn8 *id* – Ss-en 13476-3 nordic polymark	4 683	st	2026
5690	Vägtrumma pp böj 500/573x30gr sn8 *id* – Ss-en 13476-3 nordic polymark	5 445	st	2026
5691	Vägtrumma pp böj 500/573x45gr sn8 *id* – Ss-en 13476-3 nordic polymark	6 470	st	2026
5692	Vägtrumma pp böj 500/573x90gr sn8 *id* – Ss-en 13476-3 nordic polymark	7 920	st	2026

Art.nr.	Benämning	Pris	Enhet	Grupp
5693	Vägtrumma pp böj 600/683x15gr sn8 *id* – Ss-en 13476-3 nordic polymark	7 515	st	2026
5694	Vägtrumma pp böj 600/683x30gr sn8 *id* – Ss-en 13476-3 nordic polymark	9 715	st	2026
5695	Vägtrumma pp böj 600/683x45gr sn8 *id* – Ss-en 13476-3 nordic polymark	11 000	st	2026
5696	Vägtrumma pp böj 600/683x90gr sn8 *id* – Ss-en 13476-3 nordic polymark	14 800	st	2026
	Vägtrumma böj			

Vägtrumma muff

Art.nr.	Benämning	Pris	Enhet	Grupp
	Vägtrumma dubbelmuff			
4335	Vägtrumma pp dubbelmuff pp 600/683 sn8 *id* – Utan tätningring - ss-en 13476-3 nordic polymark	3 830	st	2035
4359	Vägtrumma pp dubbelmuff pp 500/569 sn8 *id* – Utan tätningring - ss-en 13476-3 nordic polymark	2 400	st	2035
4385	Vägtrumma pp dubbelmuff pp 400/455 sn8 *id* – Utan tätningring - ss-en 13476-3 nordic polymark	2 035	st	2026
4396	Vägtrumma pp dubbelmuff pp 300/340 sn8 *id* – Utan tätningring - ss-en 13476-3 nordic polymark	1 300	st	2026
4408	Vägtrumma skjutmuff pp 300/343 mm sn8 id – Utan tätningring - ss-en 13476-3 nordic polymark	1 310	st	2026
4449	Vägtrumma pp dubbelmuff pp 200/232 sn8 *id* – Utan tätningring - ss-en 13476-3 nordic polymark	325	st	2026
	Vägtrumma skjutmuff			
4296	Vägtrumma pp dubbelmuff pp 1000/1135 mm sn8 *id*	10 340	st	2035
4298	Vägtrumma pp skjutmuff 1000/1135 mm sn8 *id*	10 340	st	2035
4304	Vägtrumma pp skjutmuff 800/905 mm sn8* id*	6 257	st	2035
4305	Vägtrumma pp dubbelmuff pp 800/905 mm sn8 *id*	5 985	st	2035
4320	Vägtrumma pp skjutmuff 600/683 mm sn8 *id*	2 645	st	2035
4345	Vägtrumma pp skjutmuff 500/573 mm sn8 *id*	2 280	st	2035

Vägtrumma övergång

Art.nr.	Benämning	Pris	Enhet	Grupp
4409	Vägtrumma pp övg 300/340 mm muff-slät *id-slät* – Ss-en 13476-3	905	st	2026
5084	Vägtrumma pp övg 200/200 mm muff-muff slät *id-slät* – Ss-en 13476-3 nordic polymark	250	st	2026
	Vägtrumma övergång markrör			

Vägtrumma propp, lock och huv

Art.nr.	Benämning	Pris	Enhet	Grupp
	Vägtrumma huv			
1436	Plastlock 1,5t 400/455 mm med låsskruv *id* – Max belastning 1,5 ton	399	st	2066
	Vägtrumma propp universal 200-600 mm			
4405	Vägtrumma pp propp 300 mm sn8 *id* – Ss-en 13476-3 nordic polymark	1 230	st	2026
5117	Lock plast utv vägtrumma 600mm	2 780	st	2066
4330	Vägtrumma pp propp 600 mm sn8 *id* – Ss-en 13476-3 nordic polymark	3 160	st	2035
4358	Vägtrumma pp propp 500 mm sn8 *id* – Ss-en 13476-3 nordic polymark	1 630	st	2035
4380	Vägtrumma pp propp 400 mm sn8 *id* – Ss-en 13476-3 nordic polymark	3 415	st	2026
	Vägtrumma propp utvärding 800-1000 mm			

Vägtrumma tätning

Art.nr.	Benämning	Pris	Enhet	Grupp
4401	Vägtrumma tätningsring 300 mm *id*	93	st	2026
4375	Vägtrumma tätningsring 400 mm *id*	203	st	2026
4292	Vägtrumma tätningsring 1000 mm *id*	2 205	st	2034
4308	Vägtrumma tätningsring 800 mm *id*	1 365	st	2035
4325	Vägtrumma tätningsring 600 mm *id*	625	st	2035
4351	Vägtrumma tätningsring 500 mm *id*	359	st	2035
	Vägtrumma tätningsring			

Lövsilar

Art.nr.	Benämning	Pris	Enhet	Grupp
4006	Lövsil svart 110	84	st	2075
4007	Lövsil vit 110	84	st	2075
4008	Lövsil självrensande svart 110	131	st	2075
4009	Lövsil självrensande vit 110	131	st	2075
4013	Dagvattensil inbyggd svart plast	169	st	2075
	Lövsil självrensande 110			
	Lövsil 110			

Stuprörsanslutningar

Art.nr.	Benämning	Pris	Enhet	Grupp
4010	Stuprörsanslutning rostfri 110x1000 mm med en muff – En 1124-2	980	st	2075
4014	Stuprörsanslutning gjutjärn (ma) 110x1500 mm svart	1 980	st	2075
4051	Stuprörsanslutning pp 110x3m svart – 110mm	363	st	2065

Brunnsutkastare

Art.nr.	Benämning	Pris	Enhet	Grupp
4011	Brunnsutkastare 90mm svart	415	st	2075
4012	Brunnsutkastare 90mm vit	415	st	2075
4018	Brunnsutkastare 120-90 mm svart	715	st	2075
	Brunnsutkastare 90 mm			

Påskjutrör

Art.nr.	Benämning	Pris	Enhet	Grupp
4016	Påskjutrör dimension: 90 mm svart	328	st	2075
4017	Påskjutrör dimension: 100 mm svart	393	st	2075
	Påskjutrör svart			

Kopplingar och klammor

Art.nr.	Benämning	Pris	Enhet	Grupp
4015	Stuprörsklamma 108-114,3mm med bult och mutter	150	st	2075
4198	Jet-koppling 75mm rfr klass c – Ss-en 877	430	st	2053
4199	Jet-koppling 110mm rfr klass c – Ss-en 877	530	st	2053
4200	Jet-koppling 160mm rfr klass c – Ss-en 877	890	st	2053
	Jet-koppling – 75-160mm			

ACO Hexaline A15

Art.nr.	Benämning	Pris	Enhet	Grupp
3979	Aco hexaline rädda inkl galler l=1,0m – L=1,0m b=13cm h=8cm	333	st	2076
3980	Aco hexaline tillbehörssats – Lövsil, 2xgavlar, bottenutlopp	79	st	2076

Art.nr.	Benämning	Pris	Enhet	Grupp
	Aco hexaline a15			
6709	Aco hexaline universalthörn	314	st	2076
6881	Aco hexaline utloppsgavel 110mm	80	st	2076
6882	Aco hexaline tät gavel	30	st	2076
7160	Aco hexaline brickslot slitsgaller komposit – 0,5 m	180	st	2076
7161	Aco hexaline brickslot slitsgaller rostfri – 0,5 m	1 442	st	2076

Stora Self A15-B125

Art.nr.	Benämning	Pris	Enhet	Grupp
5488	Self ränna inkl galvgaller l=1,0m – L=1,0m b=12,5cm h=10cm	372	st	2077
5489	Self ränna inkl galvgaller l=0,5m – L=0,5m b=12,5cm h=10cm	268	st	2077
5490	Self ränna gavel utlopp 110 mm	126	st	2077
5491	Self ränna gavel tät	69	st	2077
5492	Self ränna inkl segjärnsgaller l=0,5m – L=0,5m b=12,5cm h=10cm	505	st	2077
5493	Self ränna inkl segjärnsgaller l=1,0m – L=1,0m b=12,5cm h=10cm	735	st	2077
5518	Self sandfång - galvgaller – L=0,5m	1 335	st	2077
5519	Self sandfång - segjärnsgaller l=0,5m – L=0,5m	1 835	st	2077
	Stora self a15-b125			

Stora Base C250

Art.nr.	Benämning	Pris	Enhet	Grupp
	Ränna c250 parking u100 segjärnsgaller			
	Stora parking c250			
6869	Base ränna inkl segjärnsgaller l=1,0m – L=1,0m b=14cm h=15cm	1 730	st	2077
6870	Base ränna inkl segjärnsgaller l=0,5m – L=0,5m b=14cm h=15cm	1 092	st	2077
6872	Base ränna bottenutlopp med segjärnsgaller l=0,5m – L=0,5m b=14cm h=15cm	1 365	st	2077
6873	Base ränna sandfång med segjärnsgaller l=0,5m – L=0,5m b=14cm h=50cm	2 520	st	2077
6874	Base ränna tät gavel	399	st	2077
6875	Base ränna gavel utlopp 110mm	445	st	2077
	Stora base c250			

ACO Multiline A15-E600

Art.nr.	Benämning	Pris	Enhet	Grupp
3987	Aco multiline ränna v100s sandfång exkl galler l=0,5m – L=0,5m h=46cm	4 583	st	2076
3988	Aco multiline v100s tät gavel	541	st	2076
3992	Aco multiline v100s segjärnsgaller – L=0,5m	464	st	2076
3984	Aco multiline ränna v100s exkl galler l=1,0m – L=1,0m b=13,5cm h=20cm	1 347	st	2076
3986	Aco multiline ränna v100s exkl galler bottenutl exkl galler l=0,5m – L=0,5m b=13,5cm h=20cm	1 368	st	2076
5967	Aco multiline v100s kompositgaller – L=0,5m Aco multiline a15-e600	504	st	2076
5969	Aco multiline ränna v100s exkl galler l=0,5m – L=0,5m b=13,5cm h=20cm	1 073	st	2076
3991	Aco multiline v100s utloppsgavel 110mm	775	st	2076

Dagvattenkassetter

Art.nr.	Benämning	Pris	Enhet	Grupp
4825	Dagvattenkassett pp svart 0,2m3 – Ca 29m2 takyta/kassett 0,4x0,5x1,0m	1 380	st	2105
6670	Dagvattenkassett körbar q-bic – 1200x600x600, volym 432l	4 640	st	2105
6956	Teleskoprör för aquacell ng – Höjd 375 mm	1 619	st	2105
6957	Gatubetäckning för aquacell ng – Körbar, diameter 425 mm	9 501	st	2105
6951	Sidoplatta dagvattenkassett aquacell ng – 400 mm	515	st	2105
6952	Anslutningsadapter 315/200mm aquacell ng	1 064	st	2105
6953	Inspektionsöppning aquacell ng – Öppning dim 425 mm	8 328	st	2105
6954	Tätningring ståndarrör aquacell ng – Dimension 425 mm	355	st	2105
6955	Korr. ståndarrör 2m för aquacell ng – 425/477 mm - pvc	2 622	st	2105
6948	Dagvattenkassett pp aquacell ng 0,3m3 – Ca 42m2 takyta/kassett - 0,4x0,6x1,2m - körbar	1 600	st	2105
6949	Bottenplatta dagvattenkassett aquacell ng – 600 mm bred	565	st	2105

K2 markavloppsror rak

Art.nr.	Benämning	Pris	Enhet	Grupp
4387	K2 pp markrör brun 6m 400 mm *od*	3 728	st	2031
4411	K2 pp markrör brun 6m 315 mm *od*	2 366	st	2031
4433	K2 pp markrör brun 6 m 250 mm *od*	1 670	st	2031
4452	K2 pp markrör brun 6m 200 mm *od*	1 035	st	2031
4455	K2 pp markrör brun 6m 160 mm *od*	750	st	2031
	K2 pp rak			

K2 markavloppsrör böj

Art.nr.	Benämning	Pris	Enhet	Grupp
4362	K2 pp mark böj dn 400x15gr *od*	2 480	st	2026
4363	K2 pp mark böj dn 400x30gr *od*	2 890	st	2026
4364	K2 pp mark böj dn 400x45gr *od*	3 075	st	2026
4388	K2 pp mark böj dn 315x15gr *od*	1 645	st	2026
4389	K2 pp mark böj dn 315x30gr *od*	1 645	st	2026
4390	K2 pp mark böj dn 315x45gr *od*	1 645	st	2026
4414	K2 pp mark böj dn 250x15gr *od*	1 045	st	2026
4365	K2 pp mark böj dn 400x88gr *od*	3 400	st	2026
4391	K2 pp mark böj dn 315x88gr *od*	1 645	st	2026
4415	K2 pp mark böj dn 250x30gr *od*	1 175	st	2026
4416	K2 pp mark böj dn 250x45gr *od*	1 230	st	2026
4417	K2 pp mark böj dn 250x88gr *od*	1 485	st	2026
4434	K2 pp mark böj dn 200x15gr *od*	202	st	2026
4435	K2 pp mark böj dn 200x30gr *od*	235	st	2026
4436	K2 pp mark böj dn 200x45gr *od*	240	st	2026
4437	K2 pp mark böj dn 200x88gr *od*	250	st	2026

K2 pp böj

K2 markavloppsrör muff

Art.nr.	Benämning	Pris	Enhet	Grupp
4369	K2 pp mark skjutmuff 400 mm *od*	1 050	st	2026
4421	K2 pp mark skjutmuff 250 mm *od*	440	st	2026
4346	K2 pp mark dubbelmuff 250 mm *od*	440	st	2031
4395	K2 pp mark skjutmuff 315 mm *od*	725	st	2026
4440	K2 pp mark skjutmuff 200 mm *od*	285	st	2026
4441	K2 pp mark dubbelmuff 200 mm *od*	285	st	2026
	K2 pp dubbelmuff			
	K2 pp skjutmuff			
1260	K2 pp mark dubbelmuff 400 mm *od*	1 055	st	2026
4658	K2 pp mark dubbelmuff 315 mm *od*	669	st	2026

K2 markavloppsrör tätningarring

Art.nr.	Benämning	Pris	Enhet	Grupp
4427	K2 mark tätningarring 250 mm *od*	65	st	2026
4445	K2 mark tätningarring 200 mm *od*	37	st	2026
	K2 tätningarring			
4671	K2 mark tätningarring 315 mm *od*	97	st	2026

K2 markavloppsrör universalpropp

Art.nr.	Benämning	Pris	Enhet	Grupp
4372	K2 pp mark propp 400 mm *od*	1 770	st	2026
4398	K2 pp mark propp 315 mm *od*	1 480	st	2026
4424	K2 pp mark propp 250 mm *od*	383	st	2026
4442	K2 pp mark propp 200 mm *od*	210	st	2026
	K2 pp universalpropp			

K2 markavloppsrör övergång

Art.nr.	Benämning	Pris	Enhet	Grupp
4425	K2 pp mark övg med spets 250/250 mm slät *od-slät*	510	st	2026
4443	K2 pp mark övg med muff 200/200 mm slät *od-slät*	202	st	2026
5085	K2 pp mark övg med muff 250/250 mm slät *od-slät*	535	st	2026
5086	K2 pp mark övg med muff 300/315 mm slät *od-slät*	1 115	st	2026
5088	K2 pp mark övg med spets 400/400 mm slät *od-slät*	2 010	st	2026
	K2 pp övg med muff slät			
4665	K2 pp mark övg med muff 160/160 mm slät *od-slät*	134	st	2026
4667	K2 pp mark övg med muff 400/400 mm slät *od-slät*	2 184	st	2026
	K2 pp övg med spets slät			
5073	K2 pp mark övg med spets 315/315 mm slät *od-slät*	1 050	st	2035
5615	K2 pp mark övg med spets 200/200 mm slät *od-slät*	154	st	2026
	K2 pp övg reducering excentrisk			
5633	K2 pp mark övg excentrisk 250/160 mm *od*	498	st	2026
5634	K2 pp mark övg excentrisk 250/200 mm *od*	950	st	2026
5635	K2 pp mark övg excentrisk 315/200 mm *od*	1 575	st	2026
5636	K2 pp mark övg excentrisk 315/250 mm *od*	1 865	st	2026

Art.nr.	Benämning	Pris	Enhet	Grupp
5638	K2 pp mark övg excentrisk 400/250 mm *od*	2 425	st	2026
5639	K2 pp mark övg excentrisk 400/315 mm *od*	2 751	st	2026

Markavloppsrör, delar och tillbehör



Smörjmedel

Art.nr.	Benämning	Pris	Enhet	Grupp
3089	Smörjmedel glidex spray 400ml – Glidex	100	st	2133
3090	Smörjmedel glidex 400ml – Glidex 672 st pall	98	st	2133
3091	Smörjmedel glidex mini 50ml – Glidex	39,50	st	2133

Pendlar och svep

Art.nr.	Benämning	Pris	Enhet	Grupp
3139	Markpendel rostfri a4 l=500mm – Ss2343 t=2mm	62,50	st	2128
3140	Markpendel rostfri a4 l=1000mm – Ss2343 t=2mm	123	st	2128
3141	Markpendel rostfri a4 l=1500mm – Ss2343 t=2mm	185	st	2128
3142	Markpendel rostfri a4 l=2000mm – Ss2343 t=2mm	260	st	2128
5150	Marksvep rostfri a4 dim. 75mm – Ss2343 t=1,0mm	93,50	st	2128
5151	Marksvep rostfri a4 dim. 110mm – Ss2343 t=1,0mm	111	st	2128
5152	Marksvep rostfri a4 dim. 160mm – Ss2343 t=1,0mm	165	st	2128
5153	Marksvep rostfri a4 dim. 200mm – Ss2343 t=1,0mm	205	st	2128
5181	Mutter rostfri a4 m8 a4	3	st	2123
4816	Bult rostfri a4 m8x30mm – A4	6	st	2123

Övergångar och anslutningar

Art.nr.	Benämning	Pris	Enhet	Grupp
4179	Övergångskoppling epdm 144-160x185-210mm – Uac 2105	830	st	2104
7860	la adapter dn315 invändig koppling – 298-302mm - slätände 315mm	7 100	st	2104
7859	la adapter dn225 invändig koppling – 220-225mm - slätände 250mm	4 472	st	2104
6820	Övergångskoppling edpm rak 200/215mm – Betong 150-plast 200	610	st	2104
4173	Övergångskoppling epdm rak 100-115mm – Usc 115	481	st	2104
7858	la adapter dn150 invändig koppling – 148-153mm - slätände 160mm	2 601	st	2104
7147	Pp-ht flexböj 110mm 0-90gr	90	st	2051
4172	Övergångskoppling epdm rak 76-85mm – Usc 85	318	st	2104

Art.nr.	Benämning	Pris	Enhet	Grupp
4174	Övergångskoppling epdm rak 150-175mm – Usc 175	710	st	2104
2029	Övergångskoppling epdm rak 240-265mm – Usc 265	1 325	st	2104
4176	Övergångskoppling epdm 75-90x100-115mm – Uac 1003	432	st	2104
4177	Övergångskoppling epdm 130-145x110-115mm – Uac 1371	395	st	2104
4180	Övergångskoppling epdm 100-115x185-210mm excentrisk – Uac 2100	813	st	2104
4181	Övergångskoppling epdm 235-260x265-290mm – Uac 2908	1 260	st	2104
4183	Övergångskoppling epdm 180-205x310-335mm – Uac 3351	2 184	st	2104
4184	Övergångskoppling epdm 360-385x300-325mm – Uac 3850	2 368	st	2104
2027	Övergångskoppling epdm 185-205x260-285mm – Uac 2906	1 606	st	2104
4190	Mark btg.muffansl. 200x225	794	st	2053
4188	Mark btg.muffansl. 110x100	179	st	2053
4189	Mark btg.muffansl. 160x150	302	st	2053
5508	Sadelgren epdm 45 gr yd 150-380x110	1 630	st	2104
4178	Sadelgren epdm 45gr yd 200-380x160	2 930	st	2104
6819	Sadelgrenrör 45 gr yd 152-395mm – Avstick 110mm - med stödplåt	3 668	st	2104
4192	Pp-ht förminskning 110/90 excentrisk s16	115	st	2104
7211	Drän övergång 100/110 – Drän pvc	22	st	2078
5707	Övergångsring epdm 150mm btg till 110mm plast	510	st	2104

Backventil och råttstopp

Art.nr.	Benämning	Pris	Enhet	Grupp
3158	Backventil 110 muffad för plaströr	539	st	2018
3159	Backventil 160 muffad för plaströr	649	st	2018

Mark rör slät

Art.nr.	Benämning	Pris	Enhet	Grupp
1448	Markrör pp 110mm 6m sn8 *homogen* – Ss-en 1852-1 - nordic polymark	396	st	2014
4471	Markrör pp 110mm 6m sn8 *multi-layer* – Ss-en 13476 - nordic polymark	410	st	2014
4472	Markrör pp 110mm 1m sn8 *homogen* – Ss-en 1852-1 - nordic polymark	175	st	2013
	Mark rör rak – 110-400mm			
4459	Markrör pp 200mm 1m sn8 *homogen* – Ss-en 13476 - nordic polymark	613,60	st	2019
6841	Markrör pp 200mm 6m sn8 *homogen* – En-1852 - nordic polymark	2 225	st	2020
6842	Markrör pp 200mm 3m sn8 *homogen* – En-1852 - nordic polymark	1 088,63	st	2019

Art.nr.	Benämning	Pris	Enhet	Grupp
6980	Markrör pp 110mm 2,4m sn8 *multi-layer* – S-en 13476 - nordic polymark	279	st	2013
6922	Markrör pp 160mm 3m sn8 *homogen* – Ss-en 13476 - nordic polymark	595	st	2016
6923	Markrör pp 160mm 6m sn8 *homogen* – Ss-en en1852 - nordic polymark	1 123	st	2017
6921	Markrör pp 160mm 1m sn8 *homogen* – Ss-en 13476 - nordic polymark	380	st	2016
6850	Markrör pp 250mm 6m sn8 *homogen* – En-1852, nordic polymark	3 720	st	2007
6851	Markrör pp 315mm 6m sn8 *homogen* – En-1852, nordic polymark	5 285	st	2009
4462	Markrör pp 160mm 6m sn8 *multi-layer* – S-en 13476 - nordic polymark	1 080	st	2017
7808	Markrör pp 400 mm 6m sn8 *homogen* – Nordic polymark ss-en 1852	8 320	st	6024
6852	Markrör pp 250mm 3m sn8 *homogen* – En-1852, nordic polymark	1 860	st	2007
6860	Markrör pp 315mm 3m sn8 *homogen* – En-1852, nordic polymark	2 642	st	2009

Mark böj slät

Art.nr.	Benämning	Pris	Enhet	Grupp
4468	Mark böj pp 110x88gr 2 muffar svängd	95	st	2015
4477	Mark böj pp 315x15gr	1 620	st	2010
4480	Mark böj pp 315x30gr	1 945	st	2010
4481	Mark böj pp 315x45gr	2 210	st	2010
4495	Mark böj pp 250x15gr	574	st	2008
4496	Mark böj pp 250x30gr	593	st	2008
4499	Mark böj pp 250x45gr	626	st	2008
4500	Mark böj pp 250x87,5gr	725	st	2008
4511	Mark böj pp 200x87,5gr – 10st/krt	366	st	2011
4512	Mark böj pp 200x45gr – 14st/krt	262	st	2011
4513	Mark böj pp 200x30gr – 16st/krt	284	st	2011
4514	Mark böj pp 200x15gr – 18st/krt	299	st	2011
4522	Mark böj pp 160x87,5gr – 5st/krt	136	st	2005
4523	Mark böj pp 160x45gr – 8st/krt	125	st	2005
4524	Mark böj pp 160x30gr – 8st/krt	99,50	st	2005
4525	Mark böj pp 160x15gr – 10st/krt	95	st	2005
4541	Mark böj pp 110x88gr – 20st/krt 240st/pall	48	st	2003
4542	Mark böj pp 110x45gr – 24st/krt 288st/pall	45	st	2003
4543	Mark böj pp 110x30gr – 25st/krt 300st/pall	44	st	2003
4544	Mark böj pp 110x15gr – 30st/krt 360st/pall	40	st	2003

Mark böj – 110-400mm

Art.nr.	Benämning	Pris	Enhet	Grupp
5799	Mark böj pp 110x15gr hel kartong - 30 st	1 080	kart	2003
5801	Mark böj pp 110x30gr hel kartong - 25 st	990	kart	2003
5803	Mark böj pp 110x45gr hel kartong - 24 st	972	kart	2003
5805	Mark böj pp 110x88gr hel kartong - 20 st	864	kart	2003
5974	Mark böj pp 160x15gr - hel kartong - 10 st	855	kart	2005
5975	Mark böj pp 160x30gr - hel kartong - 8 st	716,40	kart	2005
5976	Mark böj pp 160x45gr - hel kartong - 8 st	900	kart	2005
5977	Mark böj pp 160x87,5gr - hel kartong - 5 st	612	kart	2005
5982	Mark böj pp 200x15gr - hel kartong - 18 st	4 843,80	kart	2006
5983	Mark böj pp 200x30gr - hel kartong - 16 st	4 089,60	kart	2006
5984	Mark böj pp 200x45gr - hel kartong - 14 st	3 301,20	kart	2006
5985	Mark böj pp 200x87,5gr - hel kartong - 10 st	3 294	kart	2006
6883	Mark böj pp 110x30gr hel pall - 300 st – 25st/krt 300st/pall	11 404,80	pall	2003
6884	Mark böj pp 110x15gr hel pall - 360 st – 30st/krt 360st/pall	12 960	kart	2003
6885	Mark böj pp 110x45gr hel pall - 288 st – 24st/krt 288st/pall	11 664	kart	2003
6886	Mark böj pp 110x88gr hel pall - 240 st – 20st/krt 240st/pall	10 368	kart	2003
7836	Mark böj pp 400x15gr	3 700	st	2012
7839	Mark böj pp 400x45gr	3 950	st	2012
7837	Mark böj pp 400x30gr	3 850	st	2012
7838	Mark böj pp 400x87,5gr	5 950	st	2012
4466	Mark böj pp 110x45gr 2 muffar	80	st	2015

Mark muff slät

Art.nr.	Benämning	Pris	Enhet	Grupp
4476	Mark skjutmuff pp 315	1 333	st	2010
4491	Mark dubbelmuff pp 315	1 596	st	2010
4494	Mark skjutmuff pp 250	666	st	2008
4508	Mark dubbelmuff pp 250	777	st	2008
4518	Mark skjutmuff pp 200 – 20st/krt	269	st	2011
4521	Mark dubbelmuff pp 200 – 20st/krt	315	st	2011
4528	Mark skjutmuff pp 160 – 10st/krt	130	st	2005
4529	Mark dubbelmuff pp 160 – 10st/krt	130	st	2005
4546	Mark dubbelmuff pp 110 – 32st/krt	52	st	2003
4547	Mark skjutmuff pp 110 – 32st/krt	50	st	2003

Art.nr.	Benämning	Pris	Enhet	Grupp
	Mark muff – Dubbel- och skjutmuff 110-400mm			
5795	Mark dubbelmuff pp 110 hel kart - 32 st	1 497,60	kart	2003
5798	Mark skjutmuff pp 110 hel kart - 32 st	1 440	kart	2003
5978	Mark dubbelmuff pp 160 - hel kart - 10 st	1 170	kart	2005
5979	Mark skjutmuff pp 160 - hel kart - 10 st	1 170	kart	2005
5986	Mark dubbelmuff pp 200 - hel kart - 20 st	5 670	kart	2011
5987	Mark skjutmuff pp 200 - hel kart - 20 st	4 842	kart	2011
6887	Mark dubbelmuff pp 110 hel pall - 384 st	17 971,20	kart	2003
7024	Mark skjutmuff pp 110 384st/pall	13 063,68	pall	2013
7832	Mark dubbelmuff pp 400	1 400	st	2012

Mark gren slät

Art.nr.	Benämning	Pris	Enhet	Grupp
4479	Mark gren pp 315x200x45gr	3 025	st	2010
4484	Mark gren pp 315x250x45gr	7 692	st	2010
4485	Mark gren pp 315x315x45gr	5 895	st	2010
4486	Mark gren pp 315x110x45gr	2 500	st	2010
4497	Mark gren pp 250x160x45gr	918	st	2008
4498	Mark gren pp 250x200x45gr	1 025	st	2008
4503	Mark gren pvc 250x250x45gr	1 365	st	2008
4504	Mark gren pp 250x250x88gr	1 760	st	2008
4515	Mark gren pp 200x110x45gr	572	st	2011
4516	Mark gren pp 200x160x45gr	540	st	2011
4517	Mark gren pp 200x200x45gr	667	st	2011
4526	Mark gren pp 160x110x45gr – 5st/krt	175	st	2005
4527	Mark gren pp 160x160x45gr – 12st/krt	257	st	2005
4545	Mark gren pp 110x110x45gr – 10st/krt	90	st	2100
4548	Mark gren pp 110x110x88gr – 15st/krt	120	st	2100
	Mark gren – 110-315mm			
5807	Mark gren pp 110x110x45gr hel kartong - 10 st	810	kart	2100
5809	Mark gren pp 110x110x88gr hel kartong - 10 st	1 080	kart	2100
5980	Mark gren pp 160x110x45gr - hel kartong - 15 st	2 362,50	kart	2005
5981	Mark gren pp 160x160x45gr - hel kartong - 12 st	2 775,60	kart	2005
7025	Mark gren pp 110x110x45gr hel pall - 120 st	6 172,22	pall	2015

Art.nr.	Benämning	Pris	Enhet	Grupp
7035	Mark gren pp 160x160x88gr – 10st/krt	255	st	2016

Mark förminskning slät

Art.nr.	Benämning	Pris	Enhet	Grupp
	Mark förminskning – 110-400mm			
4483	Mark förminskning 315/250mm	1 715	st	2010
4489	Mark förminskning 315/200mm	1 530	st	2010
4492	Mark förminskning 315/160mm	1 325	st	2010
4501	Mark förminskning 250/200mm	626	st	2008
4502	Mark förminskning 250/160mm	725	st	2008
4519	Mark förminskning 200/160mm	210	st	2011
4538	Mark förminskning pp 160/110mm	85	st	2005

Mark propp och renslock slät

Art.nr.	Benämning	Pris	Enhet	Grupp
4030	Ändlock "riv av" 110-75-50	13,50	st	2066
4031	Ändlock 200	30,50	st	2066
4032	Ändlock "riv av" 160-110	23,50	st	2066
	Mark propp – 110-400mm			
	Mark renslock – 110-200mm			
4460	Mark renslock m stos 160	160	st	2018
4461	Mark propp 160	37	st	2018
4469	Mark renslock m stos 110	90	st	2015
4470	Mark propp 110	39	st	2015
4490	Mark propp 315	1 125	st	2010
4507	Mark propp 250	555	st	2008
4510	Mark renslock m stos 200	250	st	2011
4520	Mark propp 200	117	st	2011
	Ändlock – 200-50mm			
7834	Mark propp 400	1 195	st	2012

Mark teleskoprör slät

Art.nr.	Benämning	Pris	Enhet	Grupp
4465	Mark teleskoprör 110x400mm	790	st	2015
5142	Mark teleskoprör 160x400mm	995	st	2018
	Mark teleskoprör – 110-160mm			

Markeringsband och skydd

Art.nr.	Benämning	Pris	Enhet	Grupp
2401	Kabelskydd plan gul spn 300mm 50m	1 170	rle	3017
2403	Markeringsnät lila, utan söktråd 500mm 100m – Värmekulvert	1 593	rle	3017
5185	Markeringsband blå 125mm 250m – Vattenledning	459	st	3017
5186	Markeringsband grön 125mm 250m – Optokabel	459	st	3017
5187	Markeringsband gul 125mm 250m – Kraftkabel	459	st	3017
5188	Markeringsband lila 155mm 250m – Värmekulvert	525	st	3017
5189	Markeringsband orange 125mm 250m – Telekabel	630	st	3017
5190	Markeringsband röd 125mm 250m – Avlopp	630	st	3017
	Markeringsband 125mm/250m			

Mark delar svarta

Art.nr.	Benämning	Pris	Enhet	Grupp
4051	Stuprörsanslutning pp 110x3m svart – 110mm	363	st	2065
7213	Markrör pvc 110mm 6m svart – En1401-1 sn8	450	st	2001
7219	Mark böj pp svart 110x15gr – 30st/krt 360st/pall	55	st	7034
7220	Mark böj pp svart 110x30gr – 25st/krt 300st/pall	55	st	7034
7221	Mark böj pp svart 110x45gr – 24st/krt 288st/pall	55	st	7034
	Mark böj svart			
7227	Mark/drän dubbelmuff pp svart 110 – 32st/krt	60	st	7034

K2 markavloppsrör rak

Art.nr.	Benämning	Pris	Enhet	Grupp
4387	K2 pp markrör brun 6m 400 mm *od*	3 728	st	2031
4411	K2 pp markrör brun 6m 315 mm *od*	2 366	st	2031
4433	K2 pp markrör brun 6 m 250 mm *od*	1 670	st	2031
4452	K2 pp markrör brun 6m 200 mm *od*	1 035	st	2031

Art.nr.	Benämning	Pris	Enhet	Grupp
4455	K2 pp markrör brun 6m 160 mm *od*	750	st	2031
	K2 pp rak			

K2 markavloppsrör böj

Art.nr.	Benämning	Pris	Enhet	Grupp
4362	K2 pp mark böj dn 400x15gr *od*	2 480	st	2026
4363	K2 pp mark böj dn 400x30gr *od*	2 890	st	2026
4364	K2 pp mark böj dn 400x45gr *od*	3 075	st	2026
4388	K2 pp mark böj dn 315x15gr *od*	1 645	st	2026
4389	K2 pp mark böj dn 315x30gr *od*	1 645	st	2026
4390	K2 pp mark böj dn 315x45gr *od*	1 645	st	2026
4414	K2 pp mark böj dn 250x15gr *od*	1 045	st	2026
4365	K2 pp mark böj dn 400x88gr *od*	3 400	st	2026
4391	K2 pp mark böj dn 315x88gr *od*	1 645	st	2026
4415	K2 pp mark böj dn 250x30gr *od*	1 175	st	2026
4416	K2 pp mark böj dn 250x45gr *od*	1 230	st	2026
4417	K2 pp mark böj dn 250x88gr *od*	1 485	st	2026
4434	K2 pp mark böj dn 200x15gr *od*	202	st	2026
4435	K2 pp mark böj dn 200x30gr *od*	235	st	2026
4436	K2 pp mark böj dn 200x45gr *od*	240	st	2026
4437	K2 pp mark böj dn 200x88gr *od*	250	st	2026
	K2 pp böj			

K2 markavloppsrör muff

Art.nr.	Benämning	Pris	Enhet	Grupp
4369	K2 pp mark skjutmuff 400 mm *od*	1 050	st	2026
4421	K2 pp mark skjutmuff 250 mm *od*	440	st	2026
4346	K2 pp mark dubbelmuff 250 mm *od*	440	st	2031
4395	K2 pp mark skjutmuff 315 mm *od*	725	st	2026
4440	K2 pp mark skjutmuff 200 mm *od*	285	st	2026
4441	K2 pp mark dubbelmuff 200 mm *od*	285	st	2026
	K2 pp dubbelmuff			
	K2 pp skjutmuff			

Art.nr.	Benämning	Pris	Enhet	Grupp
1260	K2 pp mark dubbelmuff 400 mm *od*	1 055	st	2026
4658	K2 pp mark dubbelmuff 315 mm *od*	669	st	2026

K2 markavloppsrör övergång

Art.nr.	Benämning	Pris	Enhet	Grupp
4425	K2 pp mark övg med spets 250/250 mm slät *od-slät*	510	st	2026
4443	K2 pp mark övg med muff 200/200 mm slät *od-slät*	202	st	2026
5085	K2 pp mark övg med muff 250/250 mm slät *od-slät*	535	st	2026
5086	K2 pp mark övg med muff 300/315 mm slät *od-slät*	1 115	st	2026
5088	K2 pp mark övg med spets 400/400 mm slät *od-slät*	2 010	st	2026
	K2 pp övg med muff slät			
4665	K2 pp mark övg med muff 160/160 mm slät *od-slät*	134	st	2026
4667	K2 pp mark övg med muff 400/400 mm slät *od-slät*	2 184	st	2026
	K2 pp övg med spets slät			
5073	K2 pp mark övg med spets 315/315 mm slät *od-slät*	1 050	st	2035
5615	K2 pp mark övg med spets 200/200 mm slät *od-slät*	154	st	2026
	K2 pp övg reducering excentrisk			
5633	K2 pp mark övg excentrisk 250/160 mm *od*	498	st	2026
5634	K2 pp mark övg excentrisk 250/200 mm *od*	950	st	2026
5635	K2 pp mark övg excentrisk 315/200 mm *od*	1 575	st	2026
5636	K2 pp mark övg excentrisk 315/250 mm *od*	1 865	st	2026
5638	K2 pp mark övg excentrisk 400/250 mm *od*	2 425	st	2026
5639	K2 pp mark övg excentrisk 400/315 mm *od*	2 751	st	2026

K2 markavloppsrör universalpropp

Art.nr.	Benämning	Pris	Enhet	Grupp
4372	K2 pp mark propp 400 mm *od*	1 770	st	2026
4398	K2 pp mark propp 315 mm *od*	1 480	st	2026
4424	K2 pp mark propp 250 mm *od*	383	st	2026
4442	K2 pp mark propp 200 mm *od*	210	st	2026
	K2 pp universalpropp			

K2 markavloppsrör tätningring

Art.nr.	Benämning	Pris	Enhet	Grupp
4427	K2 mark tätningring 250 mm *od*	65	st	2026
4445	K2 mark tätningring 200 mm *od*	37	st	2026
	K2 tätningring			
4671	K2 mark tätningring 315 mm *od*	97	st	2026

Rörverktyg

Art.nr.	Benämning	Pris	Enhet	Grupp
7888	Spårfärg 200g gul – Läcksokningsfärgämne ibeco	272	st	7001
7889	Spårfärg 200g röd – Läcksokningsfärgämne ibeco	272	st	7001
7019	Plaströrsax 3-42mm – Ridgid rc 1625	1 619	st	7022
7145	Plaströrsax 3-63mm – Ridgid rc2375	2 076	st	7022
7074	Kloakskopa 2,5m – 200mm diameter	1 833	st	7001
6808	Rörklämma verktyg 20-63 – För pem-slang	2 328	st	7001
6822	Fasverktyg för pe 20-63mm	640	st	7001
7861	Fasverktyg för pe 75-110mm	1 447	st	7001
7863	Kniv för fasverktyg ibeco	134	st	7001
6821	Fasverktyg spider 110-160mm – Fasverktyg för pe,pp,pvc etc	2 314	st	7001
6835	Spårfärg 200g blå – Läcksokningsfärgämne ibeco	272	st	7001

Kulvert

Pex Maxiterm 1-rör

Art.nr.	Benämning	Pris	Enhet	Grupp
3014	Kulvert pex maxitherm 1-rörs 125 vs (värme) pn6	1 605	m	2141
3015	Kulvert pex maxitherm 1-rörs 160 vs (värme) pn6	2 691	m	2141
3008	Kulvert pex maxitherm 1-rörs 50 vv/vvc (tappvarmvatten+cirkulation) pn10	612	m	2141
3009	Kulvert pex maxitherm 1-rörs 63 vs (värme) pn6	645		2141
3010	Kulvert pex maxitherm 1-rörs 63 vv/vvc (tappvarmvatten+cirkulation) pn10	809	m	2141
3011	Kulvert pex maxitherm 1-rörs 75 vs (värme) pn6	899	m	2141
3012	Kulvert pex maxitherm 1-rörs 90 vs (värme) pn6	1 013	m	2141
3013	Kulvert pex maxitherm 1-rörs 110 vs (värme) pn6	1 193	m	2141
3001	Kulvert pex maxitherm 1-rörs 25 vs (värme) pn6	249	m	2141
3003	Kulvert pex maxitherm 1-rörs 32 vs (värme) pn6	275	m	2141
3004	Kulvert pex maxitherm 1-rörs 32 vv/vvc (tappvarmvatten+cirkulation) pn10	345	m	2141
3005	Kulvert pex maxitherm 1-rörs 40 vs (värme) pn6	339		2141
3006	Kulvert pex maxitherm 1-rörs 40 vv/vvc (tappvarmvatten+cirkulation) pn10	504	m	2141
3007	Kulvert pex maxitherm 1-rörs 50 vs (värme) pn6	482	m	2141

Pex Maxiterm 2-rör

Art.nr.	Benämning	Pris	Enhet	Grupp
3024	Kulvert pex maxitherm 2-rörs 40+40 vs (värme) pn6	616	m	2141
3027	Kulvert pex maxitherm 2-rörs 50+50 vs (värme) pn6	897	m	2141
3028	Kulvert pex maxitherm 2-rörs 63+63 vs (värme) pn6	1 331	m	2141
3021	Kulvert pex maxitherm 2-rörs 32+32 vs (värme) pn6	508	m	2141
3026	Kulvert pex maxitherm 2-rörs 50+32 vv+vvc (tappvarmvatten+cirkulation) pn10	821	m	2141

Spolposter och vattenmätarbrunnar



Spolposter

Art.nr.	Benämning	Pris	Enhet	Grupp
3234	Spolpost komplett 1,7m. körbar betäckning – Sp40-15, pe-anslutning 40mm. dv-koppling 110mm.	18 500	st	2036
5540	Spolpost komplett 2,15m. körbar betäckning – Sp40-15, pe-anslutning 40mm. dv-koppling 110mm.	20 250	st	2036

Vattenmätarbrunnar

Art.nr.	Benämning	Pris	Enhet	Grupp
7156	Betäckning b125 kz vattenmätarbrunn – Belastning b125	3 900	st	2036
7149	Vattenmätarbrunn kz qn2,5/1,75m – A15 betäckning	17 783	st	2036
7150	Pe-anslutning mässing kz mätarbrunn – 1", pn16	690	st	2092

Vattenfilter

Mjukvattenfilter

Art.nr.	Benämning	Pris	Enhet	Grupp
7898	Avhärtningsfilter mini – R25	11 500	st	7035
7899	Bypassventil för avhärtningsfilter	940	st	7035
7897	Vattenprovkit	0	st	7001

Alla priser är exklusive moms.

MARK
V A R U H U S E T

Markvaruhuset AB

Postadress: Svararvägen 8 A | 142 50 SKOGÅS

Växel: 08 - 771 19 10 | **Fax:** 08 - 771 82 49

E-post: info@markvaruhuset.se | **Hemsida:** www.markvaruhuset.se